



CC ADIGE - VERONA



BREMBO



ITALCEMENTI ITC LAB



NUOVO OSPEDALE - BERGAMO



KILOMETRO ROSSO

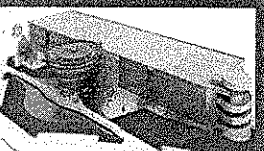

FIMER - USMATE



MB PALACE HOTEL - CINISELLO B.



ATALANTA B.C.



CSQ - ERBUSCO



AEROPORTO - BERGAMO

STUDIO ASSOCIATO PROGETTAZIONE IMPIANTI ING. FALETTI - P.I. ZENUCCHI

SERVING S.r.l.

SERVIZI DI INGEGNERIA

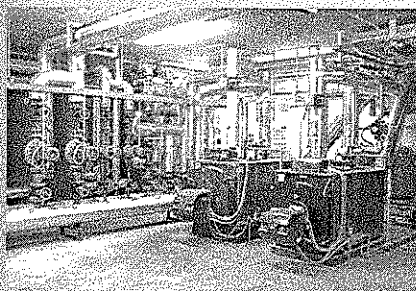

IMPIANTI MECCANICI

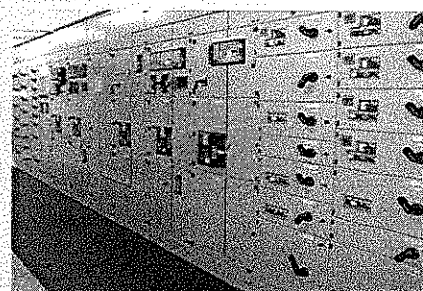

IMPIANTI ELETTRICI



DIREZIONE LAVORI

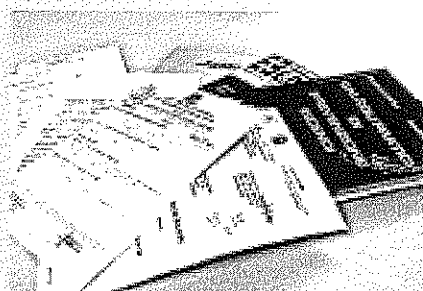

PRATICHE V.F. - INAIL

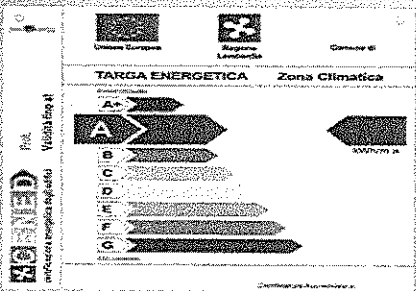

CERTIFICAZIONI ENERGETICHE



ENERGIE RINNOVABILI

Aggiornato Agosto 2020



Via Galimberti 8D - 24124 Bergamo - ITALY
Tel. 035/362780 035/342164 Fax 035/2297038
E-mail: studio@falettizenucchi.it
PEC: falettizenucchi@pec.it - -serving@arubapec.it
Web www.falettizenucchi.it

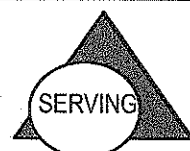

Le attività professionali sono svolte da:

- Studio Associato ing. Faletti – p.i. Zenucchi (costituito in data 22/12/1992)
- Serving S.r.l., società di ingegneria (costituita in data 15/04/1996)

con sede in via Guido Galimberti 8d - 24124 Bergamo (BG).

I soci fondatori delle due società sono:

- Ing. Roberto Faletti
- P.i. Marco Zenucchi

Roberto Faletti, ingegnere elettrotecnico, si è laureato nel 1972 presso il Politecnico di Milano.

Dal gennaio 1978 è iscritto all'Ordine degli Ingegneri di Bergamo al n. 1101.

È iscritto in associazioni del settore tra cui AICARR ed UNI.

Inoltre è un professionista abilitato per l'antincendio iscritto nell'Elenco del Ministero degli Interni dal 1984.

Ha partecipato a numerosi corsi e convegni, organizzati dalle varie associazioni come ANIT, AFOR riguardanti temi impiantistici ed energetici.

È un certificatore energetico abilitato presso Regione Lombardia e dal 2018 è tecnico competente in acustica iscritto all'elenco nazionale al n. 1709.

Marco Zenucchi, perito industriale, si è diplomato nel 1982 presso l'Itis Feltrinelli di Milano.

Dal maggio 1988 è iscritto all'Ordine dei Periti Industriali di Bergamo al n. 819.

È iscritto in associazioni del settore tra cui AICARR, UNI ed ANIT.

Inoltre è un professionista abilitato per l'antincendio iscritto nell'Elenco del Ministero degli Interni dal 2003.

Ha partecipato a numerosi corsi e convegni, organizzati dalle varie associazioni come ENEA, ANIT, CARRIER riguardanti temi impiantistici ed energetici.

Nel 2008 ha partecipato al team energia per stesura linee guida progettazione energetica parco scientifico Kilometro Rosso.

È un certificatore energetico abilitato presso Regione Lombardia e dal 2018 è tecnico competente in acustica iscritto all'elenco nazionale al n. 2274.

IMPIANTI MECCANICI

- Impianti di riscaldamento
- Impianti di climatizzazione
- Impianti idrico-sanitari
- Impianti di trattamento acqua
- Impianto di trattamento aria
- Impianti gas medicali e gas tecnici
- Impianti antincendio
- Impianti sprinkler
- Impianti irrigazione
- Impianto di aspirazione centralizzata
- Impianti evacuazione fumi
- Impianti geotermici
- Impianti di cogenerazione/trigenerazione

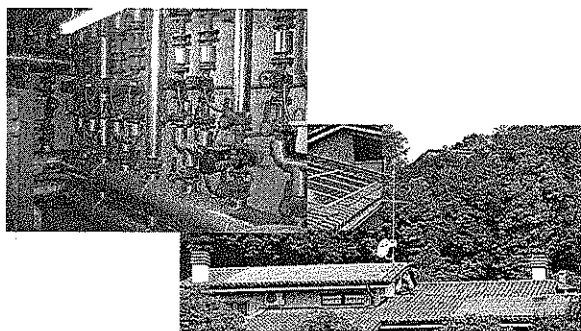

I NOSTRI SERVIZI

IMPIANTI ELETTRICI

- Impianti elettrici utilizzatori
- Impianti di trasformazione e cabine MT/BT
- Impianti di supervisione, antintrusione, protezione ed allarme
- Impianti di cablaggio strutturato
- Impianti di building automation
- Impianti di supervisione computerizzata
- Valutazione del rischio di fulminazione
- Impianti diffusione sonora TVCC
- Impianti fotovoltaici
- Impianti rivelazione incendi
- Impianti speciali EVAC, dati, ecc.

- Studi integrati di fattibilità
- Progettazione di massima, definitiva ed esecutiva
- Perizie tecniche di parte e/o giudiziarie
- Validazione progetti
- Relazioni isolamento termico
- Diagnosi energetiche
- Consulenza in materia acustica
- Attestati di Prestazione Energetica APE
- Prevenzione incendi
- Direzione lavori
- Collaudi in corso d'opera e finali
- Misurazioni in campo
- Asseveramenti su impianti esistenti

PRESTAZIONI PROFESSIONALI

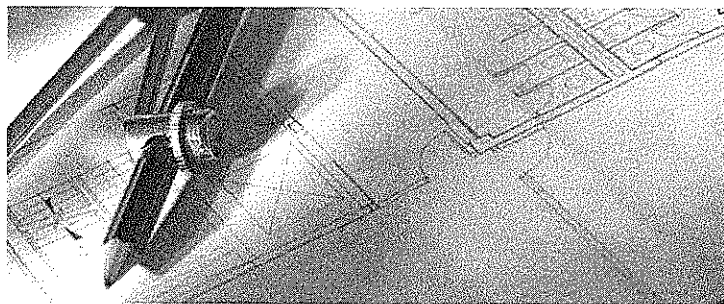

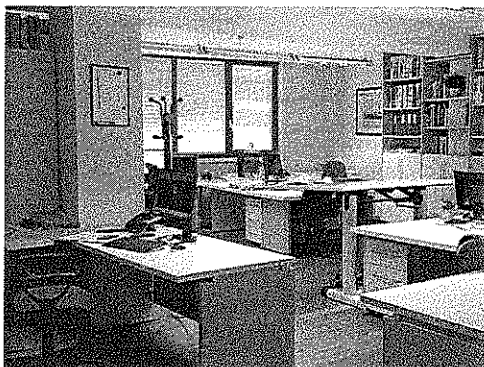

STAFF IMPIANTI MECCANICI

P.I. Bertocchi Fulvio

P.I. Pedroni Ivan

P.I. Bonasio Edoardo

P.I. Ghilardi Alberto

P.I. Damiani Cipriano

Ing. Valentini Andrea

Ing. Faletti Lorenzo

STAFF IMPIANTI ELETTRICI

P.I. Fornoni Gianluca

Ing. Russo Max

P.I. Lazzaroni Gianbattista

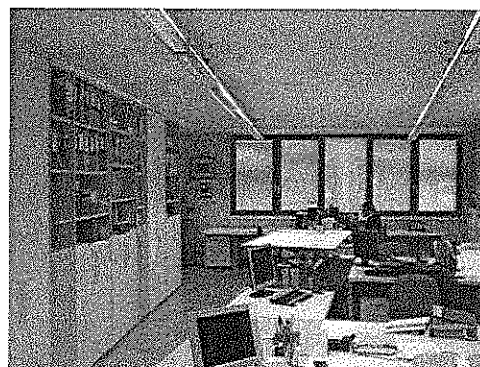

STAFF PREVENZIONE INCENDI

Ing. Russo Max

Ing. Valentini Andrea

SEGRETERIA

Malighetti Mariastella

AMMINISTRAZIONE

Riva Fiorenza

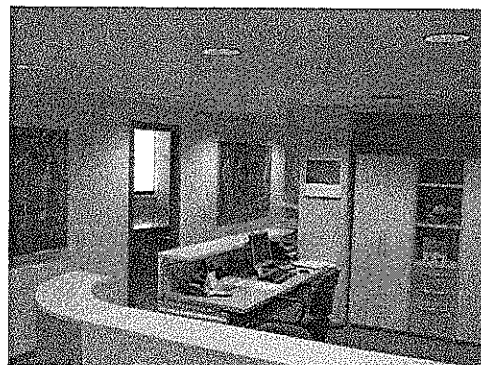

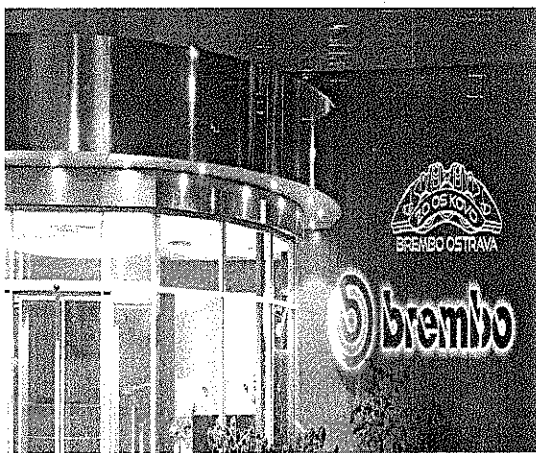

FZ19033

 **brembo**

Cliente - Customer: **BREMBO S.p.A.**
 Progetto - Project: **NEW BUILDING 023 - NUOVE LAVORAZIONI**
New building 023 - New machining
 Luogo - Place: **Ostrava - Rep. Ceca / Ostrava - Czech Rep.**
 Cronologia - Chronology: **2019 - 2020**
 Superficie - Size: **18.000 m2**
 Importo lavori - Work Amount: **€ 3.500.000,00**
 Prestazioni - Service: **Progetto impianti meccanici**
Mechanical systems project
 Referente - Representative: **Marco Zenucchi**



SE19006

Cliente - Customer: **SIO S.r.l.**
 Progetto - Project: **EDIFICIO RESIDENZIALE**
Residential building
 Luogo - Place: **Via Aspromonte - Milano**
 Cronologia - Chronology: **2019 - 2020**
 Superficie - Size: **60 appartamenti + 3.000 m2 autorimessa**
 Importo lavori - Work Amount: **€ 1.200.000,00**
 Prestazioni - Service: **Progetto e DL imp meccanici/elettrici**
MEP Project and works management
 Referente - Representative: **Marco Zenucchi**

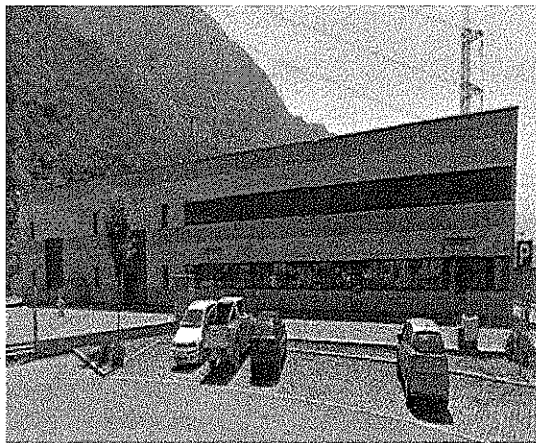

FZ19043

 **brembo**

Cliente - Customer: **BREMBO S.p.A. - LA.CAM S.r.l.**
 Progetto - Project: **IMPIANTO SPRINKLER**
Sprinkler system
 Luogo - Place: **Sellero (Bs)**
 Cronologia - Chronology: **2019 - 2020**
 Superficie - Size: **12.000 m2**
 Importo lavori - Work Amount: **€ 900.000,00**
 Prestazioni - Service: **Progetto e DL impianto sprinkler FMG**
FMG sprinkler system project and works management
 Referente - Representative: **Marco Zenucchi**

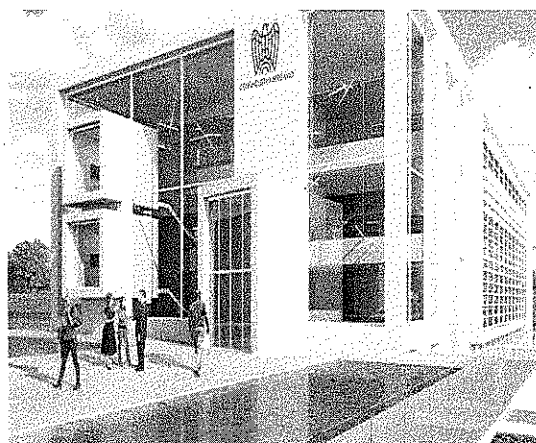

SE19027

Cliente - Customer: **IMPRESA PERCASSI S.p.A.**
 Progetto - Project: **SEDE CONFINDUSTRIA - KMROSSO**
Headquarter Confindustria - KmRosso
 Luogo - Place: **Via Stezzano - Bergamo**
 Cronologia - Chronology: **2019 - 2020**
 Superficie - Size: **9.000 m2**
 Importo lavori - Work Amount: **€ 2.500.000,00**
 Prestazioni - Service: **Progetto costruttivo impianti meccanici**
Construction project mechanical systems
 Referente - Representative: **Marco Zenucchi**

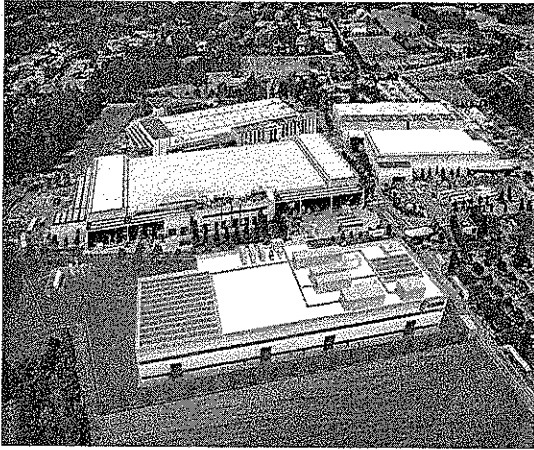

FZ19071



Cliente - Customer: BREMBO S.p.A.
Progetto - Project: IMPIANTO SPRINKLER EDIF. C e F
Sprinkler system building C and F
Luogo - Place: Cumo (Bg)
Cronologia - Chronology: 2019 - 2020
Superficie - Size: 18.000 m2
Importo lavori - Work Amount: € 1.400.000,00
Prestazioni - Service: Progetto e DL impianto sprinkler FMG
FMG sprinkler system project and works management
Referente - Representative: Marco Zenucchi

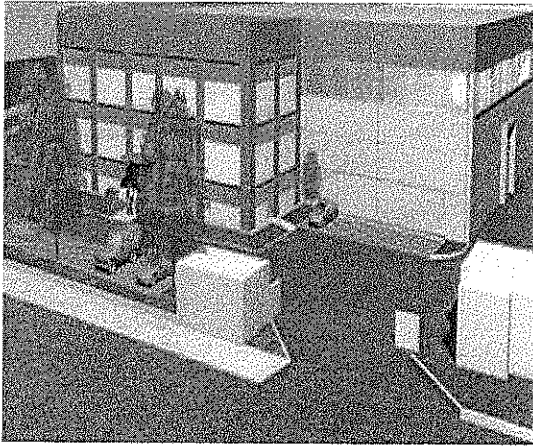

SE19028

Cliente - Customer: GREIF ITALY S.r.l.
Progetto - Project: IMP SPRINKLER SITO INDUSTRIALE
Sprinkler system industrial building
Luogo - Place: Castenedolo (Bs)
Cronologia - Chronology: 2019 - 2020
Superficie - Size: 18.000 m2
Importo lavori - Work Amount: € 750.000,00
Prestazioni - Service: Prog.-DL imp sprinkler e rivelazione incendi
Sprinkler system/detent. fire project- works management
Referente - Representative: Marco Zenucchi

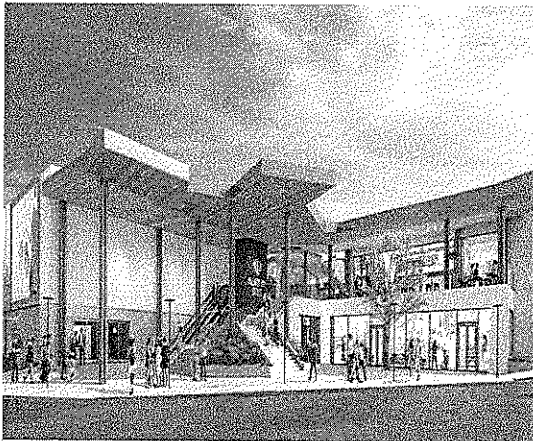

SE19010

Cliente - Customer: LOMBARDINI 22 S.p.A.
Progetto - Project: VALMONTONE OUTLET
Valmontone Outlet
Luogo - Place: Valmontone (Rm)
Cronologia - Chronology: 2019 - 2020
Superficie - Size: Store 6.000 m2 + autorimessa 8.000 m2
Importo lavori - Work Amount: € 1.100.000,00
Prestazioni - Service: Progetto e DL impianti meccanici/elettrici
MEP Project and works management
Referente - Representative: Marco Zenucchi



FZ19042



Cliente - Customer: BREMBO S.p.A.
Progetto - Project: FONDERIA D3-LAVORAZIONI L2 / L5-1 fase
Foundry D3 - Machining L2 / L5 - 1° phase
Luogo - Place: Dabrowa Gornicza - Polonia / Poland
Cronologia - Chronology: 2019 - 2020
Superficie - Size: 40.000 m2
Importo lavori - Work Amount: € 2.500.000,00
Prestazioni - Service: Progetto impianto sprinkler FMG
FMG sprinkler system project
Referente - Representative: Marco Zenucchi

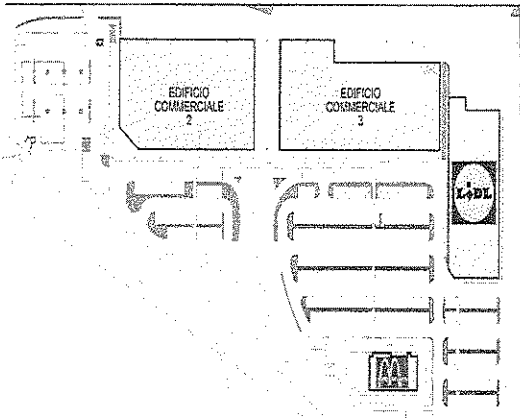

SE19043

Cliente - Customer: **IMPRESA MILESI GEOM. SERGIO S.r.l.**
Progetto - Project: **PARCO COMMERCIALE AMBIVERE**
Food court shopping center
Luogo - Place: **Ambivere (Bg)**
Cronologia - Chronology: **2019 - 2020**
Superficie - Size: **18.000 m2**
Importo lavori - Work Amount: **€ 900.000,00**
Prestazioni - Service: **Progetto impianti meccanici/elettrici**
MEP Project
Referente - Representative: **Marco Zenucchi**

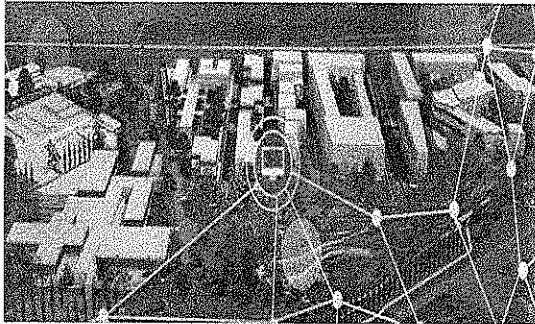

SE19031

Cliente - Customer: **ENEA S.p.A.**
Progetto - Project: **LABORATORI ENEA EDIF. PIXEL KMROSSO**
Enea laboratories Building Pixel KM Rosso
Luogo - Place: **Via Stezzano - Bergamo**
Cronologia - Chronology: **2019 - 2020**
Superficie - Size: **800 m2**
Importo lavori - Work Amount: **€ 250.000,00**
Prestazioni - Service: **Progetto e DL impianti meccanici/elettrici**
MEP Project and works management
Referente - Representative: **Marco Zenucchi**



SE19033 - SE19034

Cliente - Customer: **IMPRESA PERCASSI S.p.A.**
Progetto - Project: **EDIFICI AD USO ALBERGHIERO**
Buildings for hotel use
Luogo - Place: **Piazza Pontida e Via XX Settembre - Bergamo**
Cronologia - Chronology: **2019 - 2020**
Superficie - Size: **35 camere - 15 camere**
Importo lavori - Work Amount: **€ 800.000,00**
Prestazioni - Service: **Progetto e DL impianti meccanici/elettrici**
MEP Project and works management
Referente - Representative: **Marco Zenucchi**

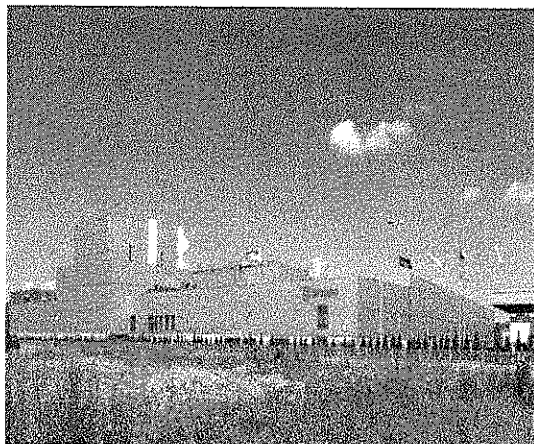

FZ19056



Cliente - Customer: **BREMBO S.p.A.**
Progetto - Project: **RELAYOUT FONDERIA 03**
Relayout foundry 03
Luogo - Place: **Ostrava - Rep. Ceca / Ostrava - Czech Rep.**
Cronologia - Chronology: **2019 - 2020**
Superficie - Size: **18.000 m2**
Importo lavori - Work Amount: **€ 2.000.000,00**
Prestazioni - Service: **Progetto impianti meccanici**
Mechanical systems project
Referente - Representative: **Marco Zenucchi**

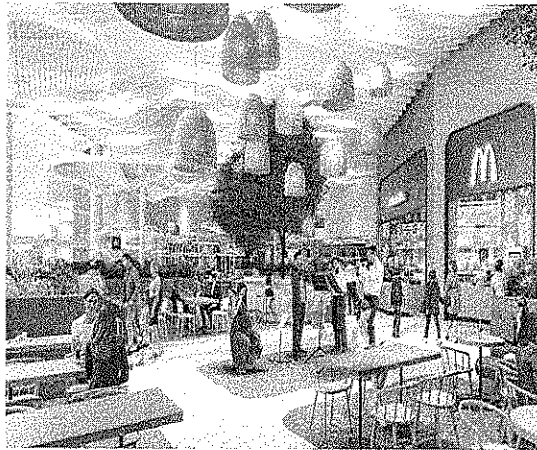

SE19048

Cliente - Customer: LOMBARDINI 22 S.p.A.
Progetto - Project: FOOD COURT - C.C. LE LE BEFANE
Food Court Shopping Center Le Befane

Luogo - Place: Rimini (Rn)
Cronologia - Chronology: 2019 - 2020
Superficie - Size: 2.000 m2
Importo lavori - Work Amount: € 1.300.000,00
Prestazioni - Service: Progetto e DL impianti meccanici/elettrici
MEP Project and works management
Referente - Representative: Marco Zenucchi



FZ18039

Cliente - Customer: EET - COBOLLI GIGLI E MONICO S.r.l.
Progetto - Project: BLOCCO OPERATORIO IST.CLINICI ZUCCHI
Surgical Unit Inst. Clinici Zucchi

Luogo - Place: Monza
Cronologia - Chronology: 2018 - 2020
Superficie - Size: 3.500 m2
Importo lavori - Work Amount: € 2.000.000,00
Prestazioni - Service: Progetto impianti meccanici/elettrici
MEP Project
Referente - Representative: Marco Zenucchi

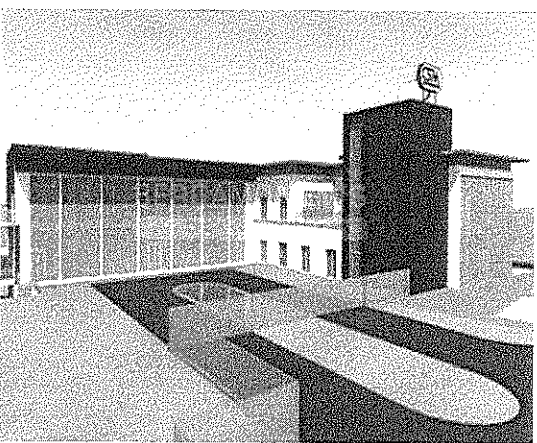

FZ18001

Cliente - Customer: ARCH. ANTONIO GONELLA
Progetto - Project: NUOVA R.S.A. COOP MONTEROSSO
New nursing home Coop Monterosso

Luogo - Place: Cavernago (Bg)
Cronologia - Chronology: 2019 - 2020
Superficie - Size: 2.500 m2
Importo lavori - Work Amount: € 2.000.000,00
Prestazioni - Service: Progetto e DL impianti meccanici/elettrici
MEP Project and works management
Referente - Representative: Marco Zenucchi

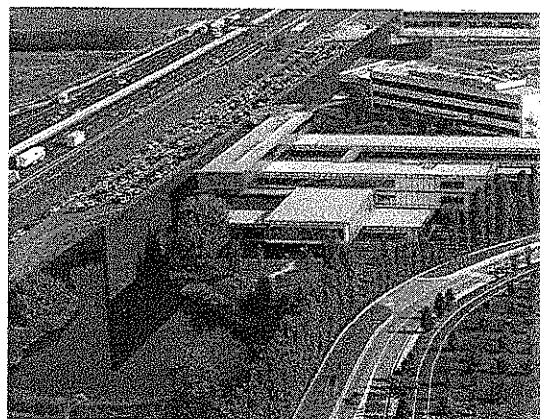

FZ18002

Cliente - Customer: BREMBO S.p.A.
Progetto - Project: RELAYOUT TESTING
Relayout testing

Luogo - Place: Stezzano (Bg)
Cronologia - Chronology: 2018 - 2019
Superficie - Size: 2.000 m2
Importo lavori - Work Amount: € 800.000,00
Prestazioni - Service: Progetto e DL impianti meccanici
Mechanical systems project and works management
Referente - Representative: Marco Zenucchi





Cliente - Customer: VITALI S.p.A.
Progetto - Project: EDIFICIO OROBICA PESCA
Bulding Orobica Pesca
Luogo - Place: Stezzano (Bg)
Cronologia - Chronology: 2019 - 2020
Superficie - Size: 6.800 m2
Importo lavori - Work Amount: € 2.900.000,00
Prestazioni - Service: Progetto e DL Impianti meccanici/elettrici
MEP Project and works management
Referente - Representative: Roberto Faletti

FZ19026

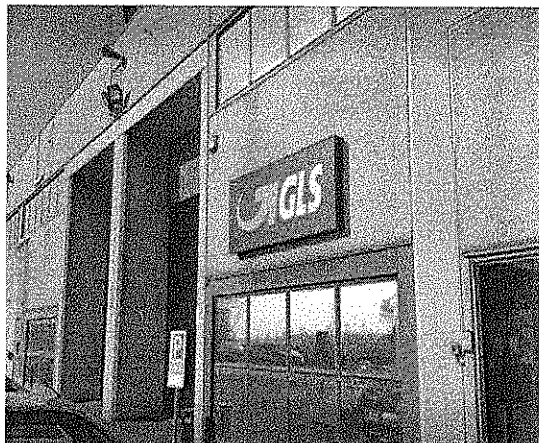

Cliente - Customer: VITALI S.p.A.
Progetto - Project: CAPANNONE LOGISTICA «GLS»
«GLS» building logistic
Luogo - Place: Stezzano (Bg)
Cronologia - Chronology: 2018 - 2019
Superficie - Size: 4.400 m2
Importo lavori - Work Amount: € 800.000,00
Prestazioni - Service: Progetto e DL impianti meccanici/elettrici
MEP Project and works management
Referente - Representative: Roberto Faletti

FZ18023



Cliente - Customer: GRUPPO BOSSONI S.p.A.
Progetto - Project: NUOVA CONCESSIONARIA AUTO
New dealership car
Luogo - Place: Cremona
Cronologia - Chronology: 2016 - 2019
Superficie - Size: 8.500 m2
Importo lavori - Work Amount: € 1.000.000,00
Prestazioni - Service: Progetto e DL impianti elettrici
Electrical systems project and works management
Referente - Representative: Roberto Faletti

FZ16001



Cliente - Customer: SILE COSTRUZIONI S.r.l.
Progetto - Project: PARCO COMMERCIALE "BORGOGIOIOSO"
Shopping center "Borgogioioso"
Luogo - Place: Carpi (Mo)
Cronologia - Chronology: 2016 - 2018
Superficie - Size: 49.000 m2
Importo lavori - Work Amount: € 1.400.000,00
Prestazioni - Service: Progetto e DL impianti meccanici/elettrici
MEP Project and works management
Referente - Representative: Marco Zenucchi

SE16011



FZ18006



Cliente - Customer: BREMBO S.p.A.
Progetto - Project: LABORATORIO MATERIALI - NEW TESTING
Materials laboratory - New Testing
Luogo - Place: Stezzano (Bg)
Cronologia - Chronology: 2018 - 2019
Superficie - Size: 1.500 m²
Importo lavori - Work Amount: € 900.000,00
Prestazioni - Service: Progetto e DL imp meccanici
Mechanical project systems and works management
Referente - Representative: Marco Zenucchi



FZ18018



Cliente - Customer: BREMBO S.p.A.
Progetto - Project: IMP. CLIMATIZZ. REPARTO LAVORAZIONI
Air conditioning system machining department
Luogo - Place: Ostrava - Rep. Ceca / Ostrava - Czech Rep.
Cronologia - Chronology: 2018 - 2019
Superficie - Size: 19.000 m²
Importo lavori - Work Amount: € 1.300.000,00
Prestazioni - Service: Progetto impianti meccanici
Mechanical systems project
Referente - Representative: Marco Zenucchi

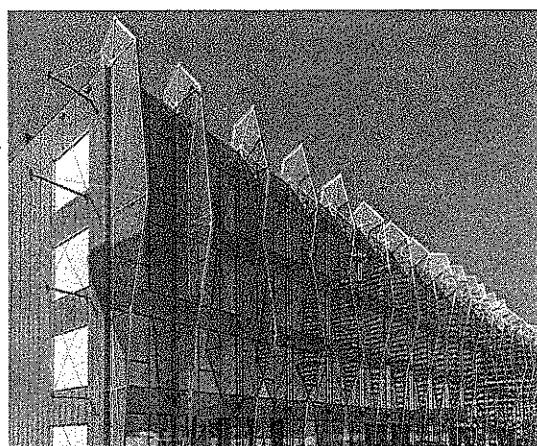

SE18012 - SE18006

Cliente - Customer: KILOMETRO ROSSO S.p.A.
Progetto - Project: NUOVO RISTORANTE EDIFICIO PIXEL
New building «Pixel» restaurant
Luogo - Place: Via Bergamo - Stezzano (Bg)
Cronologia - Chronology: 2018 - 2019
Superficie - Size: 1.200 m²
Importo lavori - Work Amount: € 800.000,00
Prestazioni - Service: Progetto e DL impianti meccanici/elettrici
MEP Project and works management
Referente - Representative: Marco Zenucchi



FZ18031

Cliente - Customer: G.F.C. S.p.A.
Progetto - Project: EDIFICIO ADIBITO AD UFFICI
Offices bulding
Luogo - Place: Osio Sopra (Bg)
Cronologia - Chronology: 2018 - 2019
Superficie - Size: 1.000 m²
Importo lavori - Work Amount: € 300.000,00
Prestazioni - Service: Progetto e DL impianti meccanici/elettrici
MEP Project and works management
Referente - Representative: Roberto Faletti

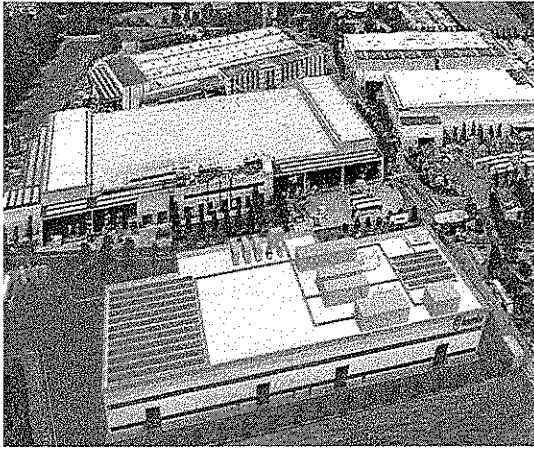

FZ17015



Cliente - Customer: BREMBO S.p.A.
Progetto - Project: NUOVO EDIFICIO CARBON FACTORY
Carbon factory new building
Luogo - Place: Curno (Bg)
Cronologia - Chronology: 2017 - 2019
Superficie - Size: 3.200 m2
Importo lavori - Work Amount: € 2.500.000,00
Prestazioni - Service: Progetto e DL impianti meccanici
Project mechanical systems and works management
Referente - Representative: Marco Zenucchi



FZ17074

Cliente - Customer: C.D.S. HOLDING S.p.A.
Progetto - Project: CENTRO COMMERCIALE «ARCHIMEDE»
«Archimede» Shopping Center
Luogo - Place: Siracusa
Cronologia - Chronology: 2017 - 2019
Superficie - Size: 42.500 m2
Importo lavori - Work Amount: € 6.500.000,00
Prestazioni - Service: Progetto e DL impianti meccanici/elettrici
MEP Project and works management
Referente - Representative: Marco Zenucchi

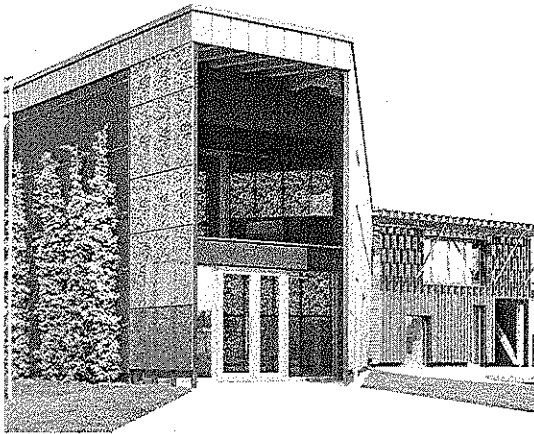

FZ17012

Cliente - Customer: ATALANTA BERGAMASCA CALCIO S.p.A.
Progetto - Project: EDIFICIO SETTORE GIOVANILE
Building young zone
Luogo - Place: Zingonia (Bg)
Cronologia - Chronology: 2017 - 2019
Superficie - Size: 2.000 m2
Importo lavori - Work Amount: € 500.000,00
Prestazioni - Service: Progetto impianti meccanici/elettrici
MEP Project
Referente - Representative: Marco Zenucchi

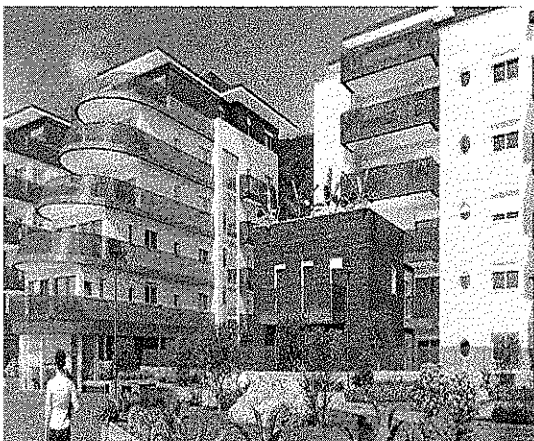

FZ14032

Cliente - Customer: GLI SCOGLI S.r.l.
Progetto - Project: EDIFICI RESIDENZIALI
Residential building
Luogo - Place: Chiavari (Ge)
Cronologia - Chronology: 2014 - 2019
Superficie - Size: 70 appartamenti e 5.000 m2 autorimessa
Importo lavori - Work Amount: € 1.800.000,00
Prestazioni - Service: Progetto e DL impianti meccanici/elettrici
MEP Project and works management
Referente - Representative: Marco Zenucchi

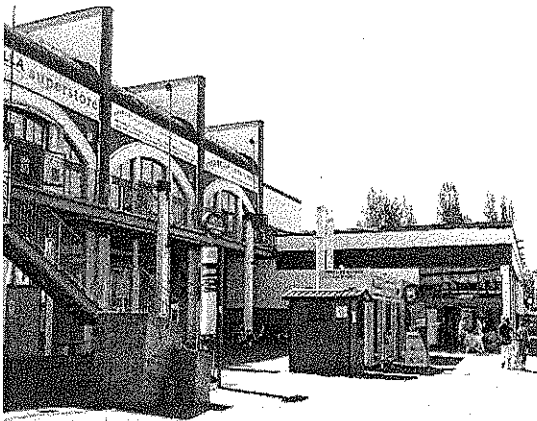

FZ17059

Cliente - Customer: SILE COSTRUZIONI S.r.l.
Progetto - Project: PARCO COMMERCIALE FIDENZA
Shopping center Fidenza
Luogo - Place: Fidenza (Fi)
Cronologia - Chronology: 2017 - 2018
Superficie - Size: 8.000 m2
Importo lavori - Work Amount: € 900.000,00
Prestazioni - Service: Progetto e DL impianti meccanici/elettrici
MEP Project and works management
Referente - Representative: Marco Zenucchi



SE17026

Cliente - Customer: C.D.S. COSTRUZIONI S.p.A.
Progetto - Project: C. COMMERCIALE «AUREA»-VIRGIN GYM
«Aurea» Shopping center- Virgin Gym
Luogo - Place: Valle Aurelia - Roma
Cronologia - Chronology: 2016 - 2018
Superficie - Size: 44.000 m2
Importo lavori - Work Amount: € 4.500.00,00
Prestazioni - Service: DL impianti meccanici/elettrici
MEP works management
Referente - Representative: Marco Zenucchi

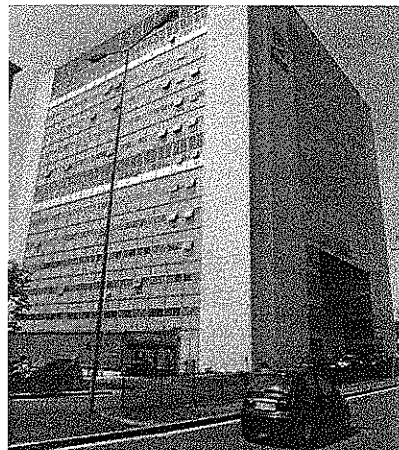

FZ16008

Cliente - Customer: UBI SISTEMI E SERVIZI S.p.A.
Progetto - Project: PALAZZO TEIKOS - SALE CED
Building «Teikos» - Ced rooms
Luogo - Place: Brescia
Cronologia - Chronology: 2016
Superficie - Size: 800 m2
Importo lavori - Work Amount: € 900.000,00
Prestazioni - Service: Progetto e DL impianti meccanici
Mechanical systems project and works management
Referente - Representative: Marco Zenucchi

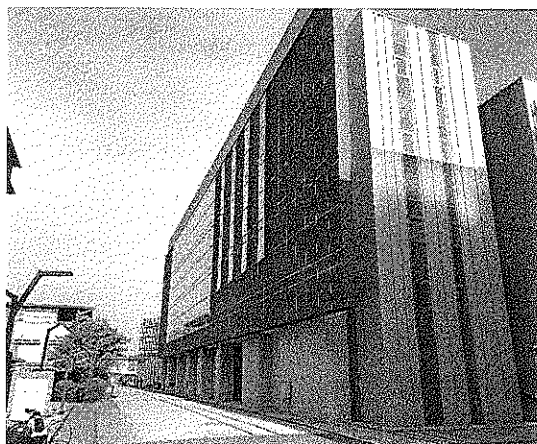

FZ15022

Cliente - Customer: POLITECNICO DI MILANO
Progetto - Project: RISTRUTTURAZIONE EDIFICIO 7
Renovation building 7
Luogo - Place: Piazza Leonardo da Vinci - Milano
Cronologia - Chronology: 2015 - 2018
Superficie - Size: 3.200 m2
Importo lavori - Work Amount: € 550.000,00
Prestazioni - Service: Progetto impianti meccanici
Mechanical systems project
Referente - Representative: Roberto Faletti



FZ16002



Cliente - Customer: BREMBO S.p.A.
Progetto - Project: FONDERIA ALLUM. - LAVORAZIONI MAOTAI
Aluminum foundry and machining Maotai
Luogo - Place: Nanjing - Cina / China
Cronologia - Chronology: 2016
Superficie - Size: 23.000 m2
Importo lavori - Work Amount: € 9.600.000,00
Prestazioni - Service: Progetto imp meccanici
Mechanical systems project
Referente - Representative: Marco Zenucchi



FZ16016



Cliente - Customer: BREMBO S.p.A.
Progetto - Project: FONDERIA DI GHISA E LAVORAZIONI
Cast iron foundry and machining
Luogo - Place: Dabrowa Gornicza - Polonia / Poland
Cronologia - Chronology: 2016-2017
Superficie - Size: 26.000 m2
Importo lavori - Work Amount: € 8.800.000,00
Prestazioni - Service: Progetto impianti meccanici
Mechanical systems project
Referente - Representative: Marco Zenucchi



FZ16014



Cliente - Customer: BREMBO S.p.A.
Progetto - Project: FONDERIA-LABORATORI ED UFFICI MIZAR
Foundry, laboratories and offices Mizar
Luogo - Place: Monterrey - Messico / Mexico
Cronologia - Chronology: 2016-2017
Superficie - Size: 18.300 m2
Importo lavori - Work Amount: € 4.980.000,00
Prestazioni - Service: Progetto imp meccanici
Mechanical systems project
Referente - Representative: Marco Zenucchi



FZ16020

Cliente - Customer: COMUNE DI CARAVAGGIO
Progetto - Project: SCUOLA PRIMARIA
Primary school
Luogo - Place: Masano (Bg)
Cronologia - Chronology: 2016-2017
Superficie - Size: 850 m2
Importo lavori - Work Amount: € 125.000,00
Prestazioni - Service: Progetto impianti meccanici/elettrici
MEP Project
Referente - Representative: Roberto Faletti

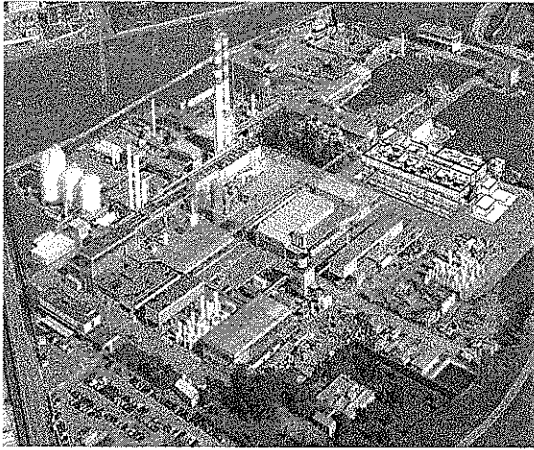

FZ15031

Cliente - Customer: SIAD S.p.A.
Progetto - Project: PHARMA-FOOD-RICERCA - BERGAMO
Luogo - Place: Osio Sopra - Bergamo
Cronologia - Chronology: 2015 - 2018
Superficie - Size: 5.000 m2
Importo lavori - Work Amount: € 4.300.000,00
Prestazioni - Service: Progetto definit. impianti meccanici/elettrici
MEP final project
Referente - Representative: Roberto Faletti

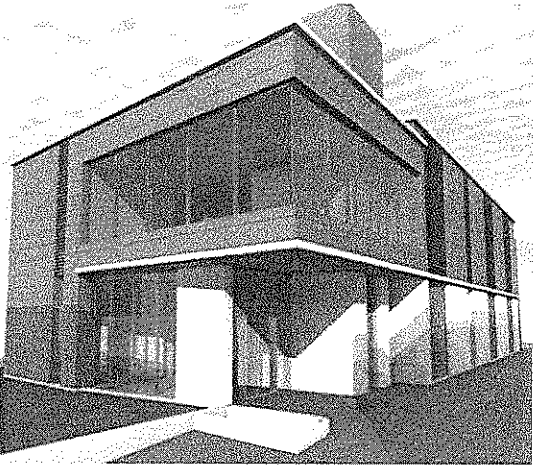

FZ14054

Cliente - Customer: ABB S.p.A.
Progetto - Project: NUOVA SALA PROVE
New power test room
Luogo - Place: Bergamo
Cronologia - Chronology: 2014 - 2017
Superficie - Size: 5.700 m2
Importo lavori - Work Amount: € 1.250.000,00
Prestazioni - Service: Progetto e DL impianti meccanici/elettrici
MEP Project and works management
Referente - Representative: Roberto Faletti



FZ16038

Cliente - Customer: KILOMETRO ROSSO - BREMBO S.p.A.
Progetto - Project: EDIFICIO TESTING / PROVE SU STRADA
Building Testing / road tests
Luogo - Place: Stezzano (Bg)
Cronologia - Chronology: 2014 - 2016
Superficie - Size: 12.000 m2
Importo lavori - Work Amount: € 1.800.000,00
Prestazioni - Service: Progetto e DL impianti meccanici/elettrici
MEP Project and works management
Referente - Representative: Marco Zenucchi

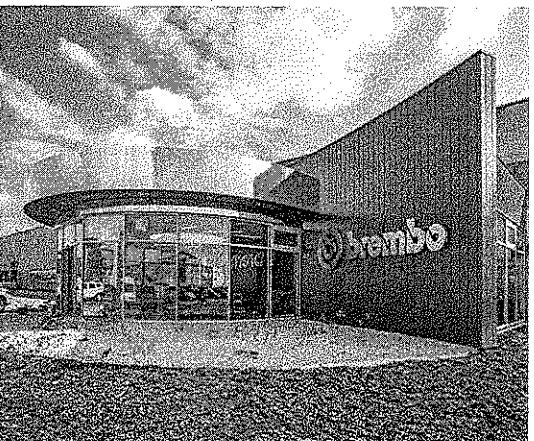

FZ14041



Cliente - Customer: BREMBO S.p.A.
Progetto - Project: AMPLIAMENTO FONDERIA ALLUMINIO
Extension of aluminum foundry
Luogo - Place: Ostrava - Rep. Ceca / Czech Republic
Cronologia - Chronology: 2014 - 2015
Superficie - Size: 12.000 m2
Importo lavori - Work Amount: € 400.000,00
Prestazioni - Service: Progetto impianti meccanici
Mechanical systems project
Referente - Representative: Marco Zenucchi

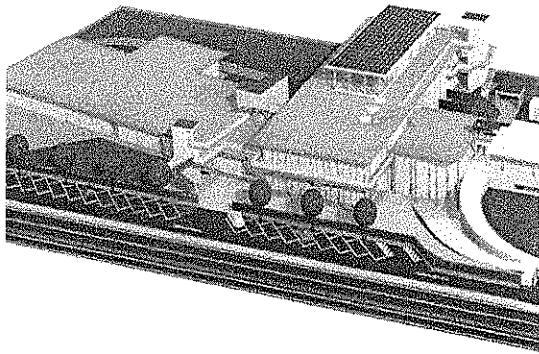

FZ15052

Cliente - Customer: COOP. SOCIALE MONTEROSSO ONLUS
Progetto - Project: R.S.A. E POLIAMBULATORI
Nursing home and health center
Luogo - Place: Martinengo - Bg
Cronologia - Chronology: 2015-2016
Superficie - Size: 3.200 m2
Importo lavori - Work Amount: € 1.700.000,00
Prestazioni - Service: Progetto impianti meccanici/elettrici
MEP Project
Referente - Representative: Marco Zenucchi

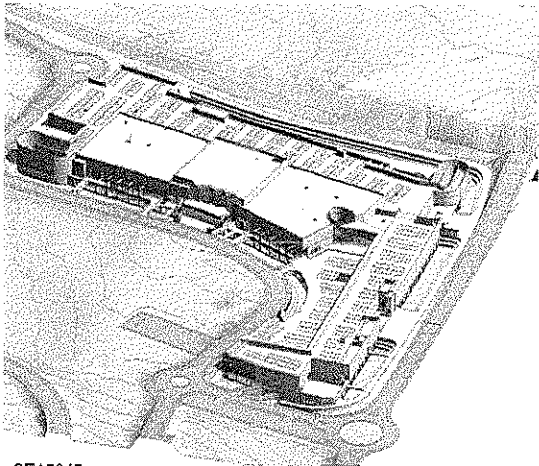

SE15045

Cliente - Customer: LOMBARDINI 22 S.p.A.
Progetto - Project: CENTRO COMMERCIALE «ECO-VILLAGE»
«Eco-Village» Shopping center
Luogo - Place: Marino - Roma
Cronologia - Chronology: 2015
Superficie - Size: 99.000 m2
Importo lavori - Work Amount: € 9.000.000,00
Prestazioni - Service: Progetto e DL impianti meccanici/elettrici
MEP Project and works management
Referente - Representative: Marco Zenucchi



FZ15010

Cliente - Customer: UBI SISTEMI E SERVIZI S.p.A.
Progetto - Project: PALAZZO TEIKOS-2° LOTTO
Energy efficiency building Teikos - 2° lot - Brescia
Luogo - Place: Brescia
Cronologia - Chronology: 2015
Superficie - Size: 6.500 m2
Importo lavori - Work Amount: € 715.000,00
Prestazioni - Service: Progetto - DL impianti meccanici-Effic. energ.
Energy eff. project-works management mechanical syst.
Referente - Representative: Marco Zenucchi

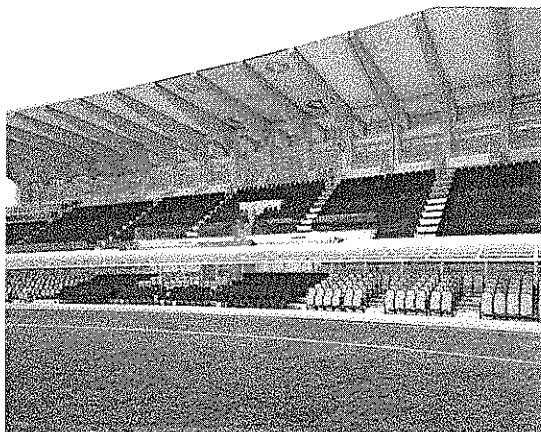

FZ15013

Cliente - Customer: ATALANTA BERGAMASCA CALCIO S.p.A.
Progetto - Project: POTENZ. IMP. ELETT./ILLUMINAZ STADIO
Strengthening elect./ lighting system stadium
Luogo - Place: Bergamo
Cronologia - Chronology: 2015
Superficie - Size: 6.500 m2
Importo lavori - Work Amount: € 715.000,00
Prestazioni - Service: Progetto e DL impianti elettrici
Electrical systems project and works management
Referente - Representative: Marco Zenucchi

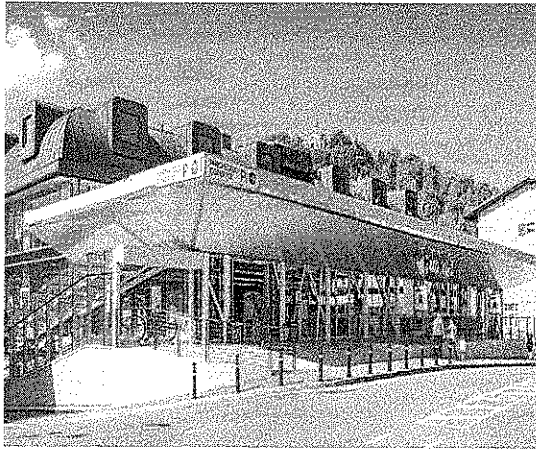

FZ15007

Cliente - Customer: SUPERMERCATO TESTMARK
Progetto - Project: RISTRUTT. E AMPL. SUPERMERCATO
Renovation and extension supermarket
Luogo - Place: Clusone - Bg
Cronologia - Chronology: 2015
Superficie - Size: 3.500 m2
Importo lavori - Work Amount: € 600.000,00
Prestazioni - Service: Progetto e DL impianti meccanici
Mechanical systems project and works management
Referente - Representative: Marco Zenucchi



FZ14060

Cliente - Customer: SILE COSTRUZIONI S.r.l.
Progetto - Project: PARCO COMMERCIALE CASTENASO
Shopping center Castenaso
Luogo - Place: Castenaso - Bologna
Cronologia - Chronology: 2014 - 2015
Superficie - Size: 11.700 m2
Importo lavori - Work Amount: € 950.000,00
Prestazioni - Service: Progetto impianti meccanici/elettrici
MEP Project
Referente - Representative: Marco Zenucchi

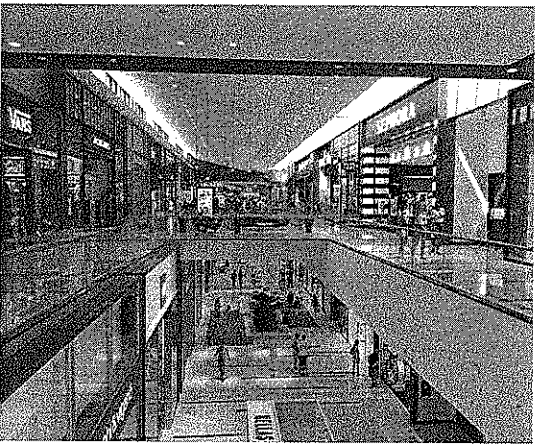

FZ13017

Cliente - Customer: CDS COSTRUZIONI S.p.A.
Progetto - Project: CENTRO COMMERCIALE «ADIGEO»
«Adigeo» Shopping center
Luogo - Place: Verona
Cronologia - Chronology: 2013 - 2015
Superficie - Size: 132.000 m2
Importo lavori - Work Amount: € 10.900.000,00
Prestazioni - Service: Progetto e DL impianti meccanici/elettrici
MEP Project and works management
Referente - Representative: Marco Zenucchi



FZ15014

Cliente - Customer: THINKGREEN S.r.l.
Progetto - Project: NUOVO CENTRO CIVICO E BIBLIOTECA
New civic center and library
Luogo - Place: Arese (Mi)
Cronologia - Chronology: 2015
Superficie - Size: 2.100 m2
Importo lavori - Work Amount: € 760.000,00
Prestazioni - Service: Progetto impianti meccanici/elettrici
MEP Project
Referente - Representative: Marco Zenucchi

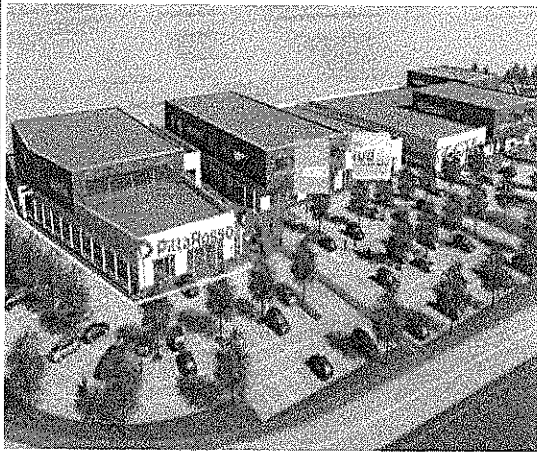

SE14033

Cliente - Customer: DO.RO GLOBAL SERVICE S.r.l.
Progetto - Project: PARCO COMMERCIALE IN PEDRENGO (Bg)
Commercial park in Pedrengo (Bg)
Luogo - Place: Pedrengo (Bg)
Cronologia - Chronology: 2014 - 2015
Superficie - Size: 12.000 m2
Importo lavori - Work Amount: € 950.000,00
Prestazioni - Service: Progetto e DL impianti meccanici
Mechanical systems project and works management
Referente - Representative: Marco Zenucchi

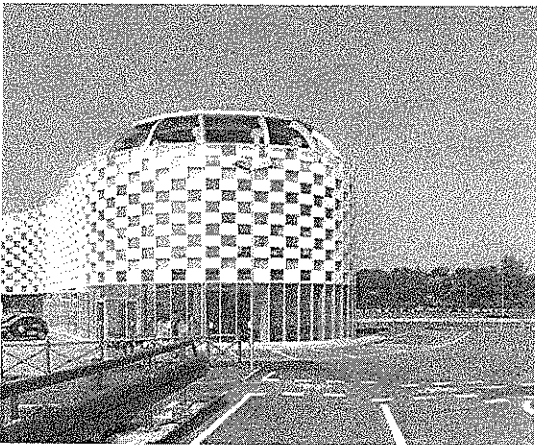

SE15001

Cliente - Customer: TEA S.p.A.
Progetto - Project: CENTRO GUIDA SICURA «I SASSI»
«I Sassi» Safe driving center
Luogo - Place: Lainate (Mi)
Cronologia - Chronology: 2015
Superficie - Size: 2.500 m2
Importo lavori - Work Amount: € 550.000,00
Prestazioni - Service: Progetto impianti meccanici
Mechanical systems project
Referente - Representative: Marco Zenucchi



SE15016

Cliente - Customer: DO.RO GLOBAL SERVICE S.r.l.
Progetto - Project: SCUOLA SECONDARIA IN PEDRENGO (Bg)
Secondary school in Pedrengo (Bg)
Luogo - Place: Pedrengo (Bg)
Cronologia - Chronology: 2015
Superficie - Size: 2.200 m2
Importo lavori - Work Amount: € 467.000,00
Prestazioni - Service: Progetto impianti meccanici
Mechanical systems project
Referente - Representative: Marco Zenucchi

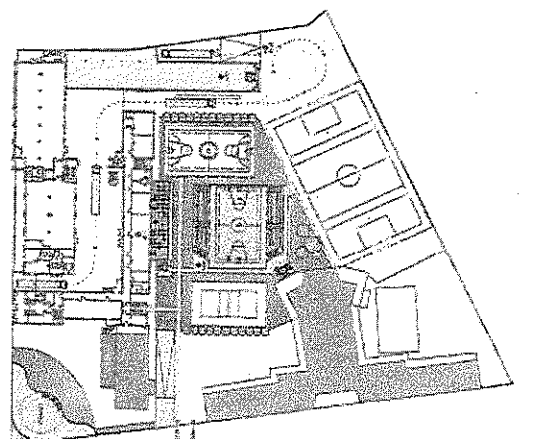

FZ15036

Cliente - Customer: ISTITUTO PAVONIANO ARTIGIANELLI
Progetto - Project: CASA EDITRICE ANCORA E PALESTRA IPA
Publishing ANCORA and gym IPA
Luogo - Place: via Crespi - Milano
Cronologia - Chronology: 2015
Superficie - Size: 3.500 m2
Importo lavori - Work Amount: € 1.300.000,00
Prestazioni - Service: Progetto e DL impianti meccanici/elettrici
MEP project and works management
Referente - Representative: Marco Zenucchi

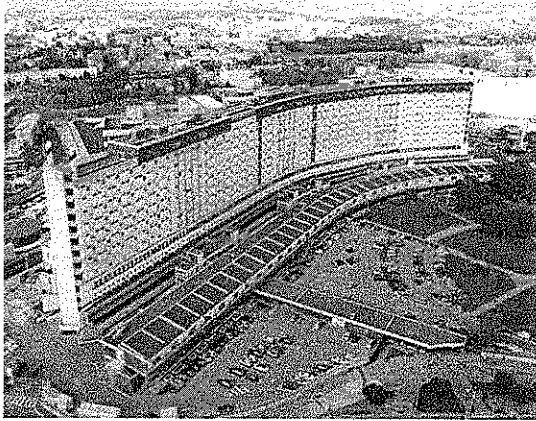

SE14017

Cliente - Customer: CEIF Società Cooperativa
Progetto - Project: RISTR. E AMPL. OSPEDALE «S. GERARDO»
Restoration and extension hospital S.Gerardo
Luogo - Place: Monza
Cronologia - Chronology: 2014 - 2015
Superficie - Size: 35.000 m2
Importo lavori - Work Amount: € 9.500.000,00
Prestazioni - Service: Progetto impianti meccanici
Mechanical systems project
Referente - Representative: Marco Zenucchi

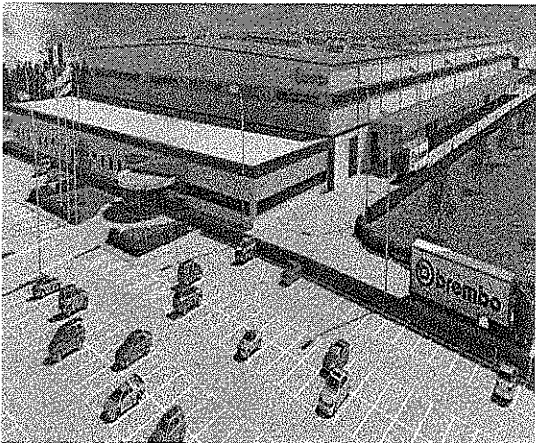

FZ14040



Cliente - Customer: BREMBO S.p.A.
Progetto - Project: FONDERIA E REP. LAVORAZIONE TEQUILA
Foundry and machining department Tequila
Luogo - Place: Monterrey - Messico / Mexico
Cronologia - Chronology: 2014
Superficie - Size: 28.000 m2
Importo lavori - Work Amount: € 4.000.000,00
Prestazioni - Service: Progetto impianti meccanici
Mechanical systems project
Referente - Representative: Marco Zenucchi



FZ14016



Cliente - Customer: BREMBO S.p.A.
Progetto - Project: NUOVA FONDERIA DI GHISA
New iron foundry
Luogo - Place: Homer - U.S.A.
Cronologia - Chronology: 2014 - 2015
Superficie - Size: 20.000 m2
Importo lavori - Work Amount: € 3.500.000,00
Prestazioni - Service: Progetto impianti meccanici
Mechanical systems project
Referente - Representative: Marco Zenucchi

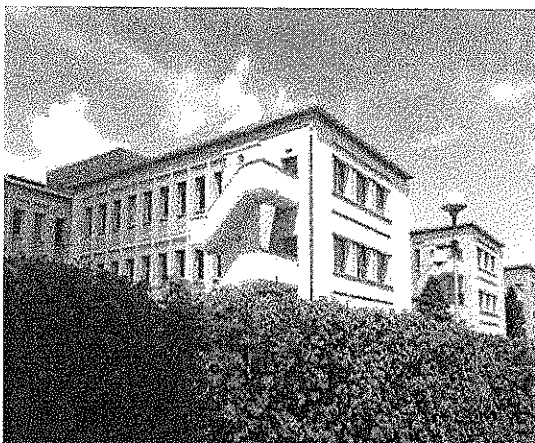

FZ14019

Cliente - Customer: IRE - INNOVATION REAL ESTATE
Progetto - Project: RISTRUTTURAZIONE EDIFICIO E - ENI
Restoration building Dente E - ENI
Luogo - Place: San Donato Milanese (Mi)
Cronologia - Chronology: 2014 - 2015
Superficie - Size: 3.000 m2
Importo lavori - Work Amount: € 700.000,00
Prestazioni - Service: Progetto e DL impianti meccanici
Mechanical systems project and works management
Referente - Representative: Marco Zenucchi

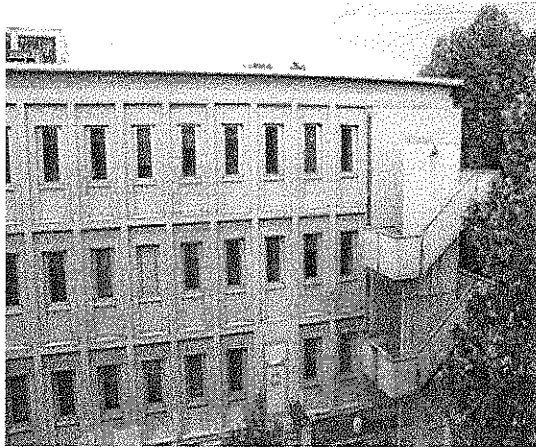

FZ14052

Cliente – Customer: IRE – INNOVATION REAL ESTATE
Progetto - Project: RISTRUTTURAZIONE DENTI F e M - ENI
Restoration buildings Dente F and M - ENI
Luogo - Place: San Donato Milanese (Mi)
Cronologia - Chronology: 2014 - 2015
Superficie - Size: 2.800 m2
Importo lavori – Work Amount: € 650.000,00
Prestazioni - Service: Progetto e DL impianti meccanici
Mechanical systems project and works management
Referente - Representative: Marco Zenucchi



FZ14003

Cliente – Customer: IRE – INNOVATION REAL ESTATE
Progetto - Project: RISTRUTTURAZIONE UFFICIO
Restoration office
Luogo - Place: Via Filzi - Milano
Cronologia - Chronology: 2014
Superficie - Size: 8.500 m2
Importo lavori – Work Amount: € 1.100.000,00
Prestazioni - Service: Progetto e DL impianti meccanici
Mechanical systems project and works management
Referente - Representative: Marco Zenucchi

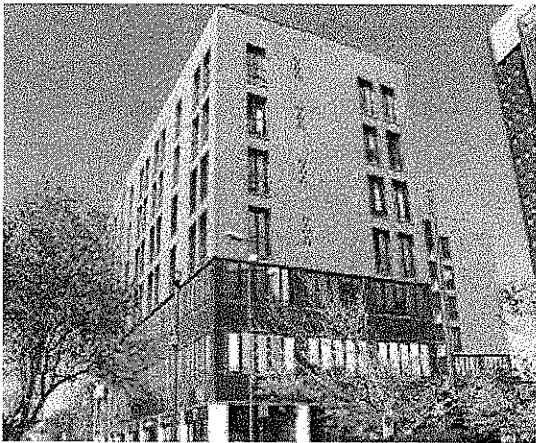

FZ13025

Cliente – Customer: IRE – INNOVATION REAL ESTATE
Progetto - Project: RISTRUTTURAZIONE UFFICIO
Restoration office
Luogo - Place: Via Tazzoli - Milano
Cronologia - Chronology: 2013 - 2014
Superficie - Size: 2.250 m2
Importo lavori – Work Amount: € 795.000,00
Prestazioni - Service: Progetto e DL impianti meccanici/elettrici
MEP Project and works management
Referente - Representative: Marco Zenucchi

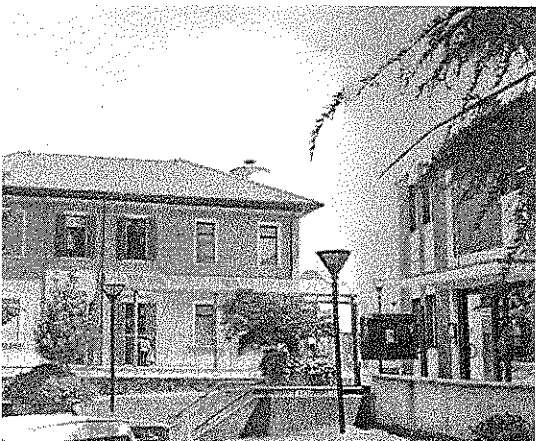

FZ12059

Cliente – Customer: EDILCASA S.r.l.
Progetto - Project: NUOVA SCUOLA PRIMARIA
New primary school
Luogo - Place: Cambiago (Mi)
Cronologia - Chronology: 2012 - 2014
Superficie - Size: 1.500 m2
Importo lavori – Work Amount: € 475.500,00
Prestazioni - Service: Progetto impianti meccanici/elettrici
MEP Project
Referente - Representative: Marco Zenucchi



FZ14036

Cliente - Customer: UBI SISTEMI E SERVIZI S.p.A.
Progetto - Project: RIQ. ENERG. PALAZZO TEIKOS - 1° LOTTO
Energy requalification Teikos building - 1° lot
Luogo - Place: Brescia
Cronologia - Chronology: 2014
Superficie - Size: 2.800 m²
Importo lavori - Work Amount: € 900.000,00
Prestazioni - Service: Progetto e DL impianti meccanici
Mechanical systems project and works management
Referente - Representative: Marco Zenucchi

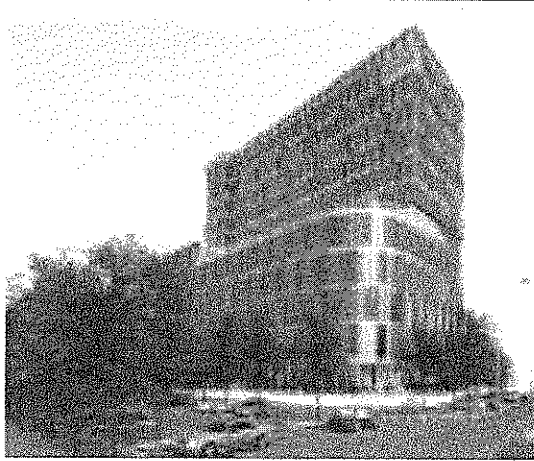

SE14005

Cliente - Customer: TERMIGAS S.p.A.
Progetto - Project: EDIFICIO 12 PIANI + HOTEL
Building 12 floors + hotel
Luogo - Place: Mishell expo - Mongolia
Cronologia - Chronology: 2014
Superficie - Size: 17.500 m²
Importo lavori - Work Amount: € 9.000.000,00
Prestazioni - Service: Progetto impianti meccanici
Mechanical systems project
Referente - Representative: Marco Zenucchi

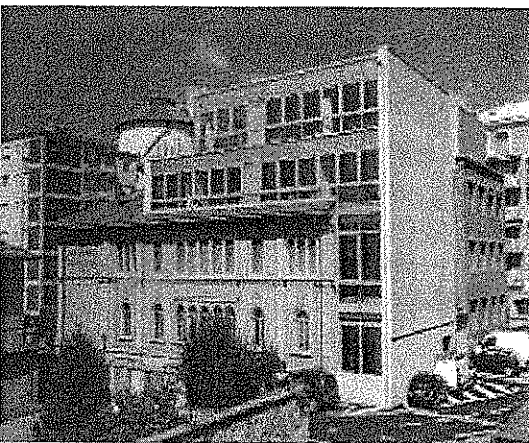

FZ13002

Cliente - Customer: SCUOLA D'ARTE «ANDREA FANTONI»
Progetto - Project: AMP. SCUOLA D'ARTE «ANDREA FANTONI»
Extension art school «Andrea Fantoni»
Luogo - Place: Bergamo
Cronologia - Chronology: 2013 - 2014
Superficie - Size: 1.000 m²
Importo lavori - Work Amount: € 200.000,00
Prestazioni - Service: Progetto e DL impianti meccanici/elettrici
MEP Project and works management
Referente - Representative: Marco Zenucchi



FZ13030

Cliente - Customer: BREMBO S.p.A.
Progetto - Project: NUOVO REPARTO LAVORAZIONI
New machining department
Luogo - Place: Nanchino - Cina / Nanjing - China
Cronologia - Chronology: 2013
Superficie - Size: 6.300 m²
Importo lavori - Work Amount: € 700.000,00
Prestazioni - Service: Progetto impianti meccanici
Mechanical systems project
Referente - Representative: Marco Zenucchi

 **brembo**

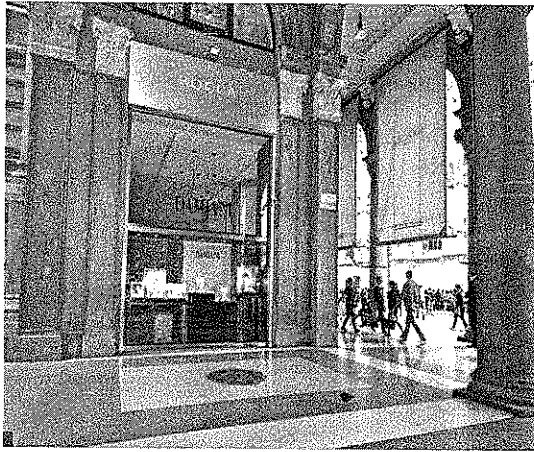

SE13017

Cliente - Customer: DUCMO 25 S.r.l.
Progetto - Project: RISTRUT. BOUTIQUE ROCCA-DAMIANI
Renovation Boutique Rocca - Damiani
Luogo - Place: Piazza Duomo - Milano
Cronologia - Chronology: 2013
Superficie - Size: 600 m2
Importo lavori - Work Amount: € 350.000,00
Prestazioni - Service: Progetto e DL impianti meccanici/elettrici
MEP Project and works management
Referente - Representative: Marco Zenucchi



FZ13019

Cliente - Customer: GRUPPO BOSSONI S.p.A.
Progetto - Project: RISTRUTT. E RICONVER. CONCESSIONARIA
Renovation and conversion dealership car
Luogo - Place: Brescia
Cronologia - Chronology: 2013 - 2017
Superficie - Size: 8.600 m2
Importo lavori - Work Amount: € 1.200.000,00
Prestazioni - Service: Progetto e DL impianti meccanici/elettrici
MEP Project and works management
Referente - Representative: Roberto Faletti

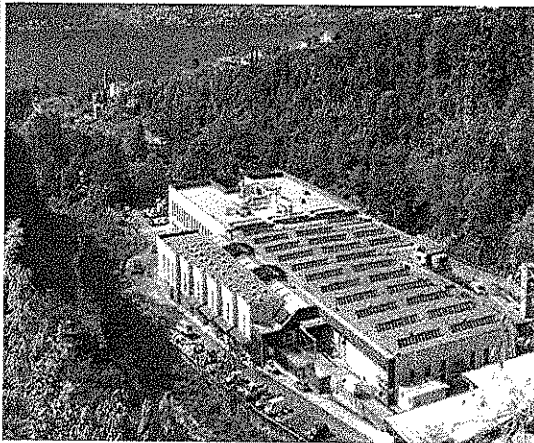

FZ13001

Cliente - Customer: ABB S.p.A.
Progetto - Project: REALIZZAZIONE EDIFICIO INDUSTRIALE
Industrial building realization in Ossuccio (Co)
Luogo - Place: Ossuccio (Co)
Cronologia - Chronology: 2013 - 2015
Superficie - Size: 4.000 m2
Importo lavori - Work Amount: € 2.020.000,00
Prestazioni - Service: Progetto e DL impianti meccanici/elettrici
MEP Project and works management
Referente - Representative: Roberto Faletti

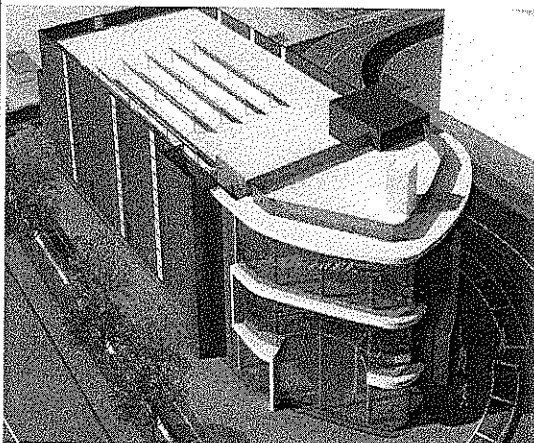

SE12033

Cliente - Customer: EDILCASA S.r.l.
Progetto - Project: SEDE SAVINI - CONCOREZZO
Savini Headquarter- Concorezzo (Mi)
Luogo - Place: Concorezzo (Mi)
Cronologia - Chronology: 2012 - 2015
Superficie - Size: 3.500 m2
Importo lavori - Work Amount: € 1.800.000,00
Prestazioni - Service: Progetto impianti meccanici/elettrici
MEP Project
Referente - Representative: Marco Zenucchi

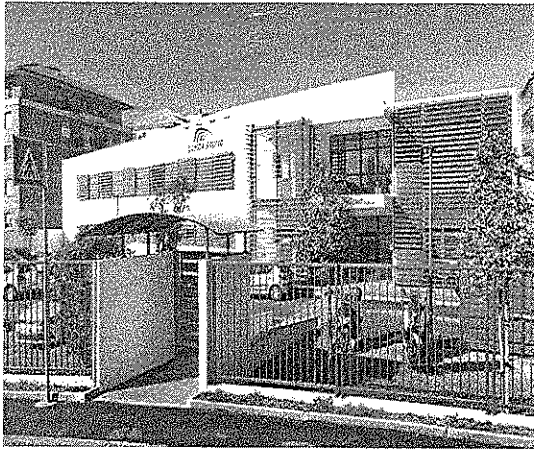

SE12022

Cliente – Customer: GAMBÀ BRUNO S.p.A.
Progetto - Project: NUOVA PALAZZINA - BERGAMO
New offices - Bergamo
Luogo - Place: Bergamo
Cronologia - Chronology: 2013 - 2015
Superficie - Size: 1.900 m²
Importo lavori – Work Amount: € 437.000,00
Prestazioni - Service: Progetto e DL impianti meccanici/elettrici
MEP Project and works management
Referente - Representative: Roberto Faietti



FZ12007

Cliente – Customer: TIELLE COSTRUZIONI S.r.l.
Progetto - Project: EDIFICI RESIDENZIALI
Residential buildings
Luogo - Place: Lainate (Mi)
Cronologia - Chronology: 2012 - 2014
Superficie - Size: 200 appartamenti + autorimessa di 6.000 m²
Importo lavori – Work Amount: € 3.000.000,00
Prestazioni - Service: Progetto e DL impianti meccanici/elettrici
MEP Project and works management
Referente - Representative: Marco Zenucchi



FZ12015

Cliente – Customer: EDILCASA S.r.l.
Progetto - Project: NUOVO EDIFICIO «CINA MERCATO»
New building «China Mercato»
Luogo - Place: Agrate Brianza (Mb)
Cronologia - Chronology: 2012
Superficie - Size: 46.800 m²
Importo lavori – Work Amount: € 5.000.000,00
Prestazioni - Service: Progetto impianti meccanici/elettrici
MEP Project
Referente - Representative: Marco Zenucchi



SE12040

Cliente – Customer: TERMIGAS S.p.A.
Progetto - Project: R.S.A. – A.P.A.
Nursing home
Luogo - Place: Via Lario - Monza
Cronologia - Chronology: 2012
Superficie - Size: 7.000 m²
Importo lavori – Work Amount: € 3.500.000,00
Prestazioni - Service: Progetto e impianti meccanici/elettrici
MEP Project
Referente - Representative: Marco Zenucchi



SE12034

Cliente - Customer: JACOBS ITALIA S.p.A.
Progetto - Project: EDIFICIO A TOP MANAGEMENT UNICREDIT
Building A offices «Top Management» - Unicredit
Luogo - Place: Porta Nuova Garibaldi - Milano
Cronologia - Chronology: 2012
Superficie - Size: 4.500 m2
Importo lavori - Work Amount: € 1.500.000,00
Prestazioni - Service: Progetto impianti meccanici
Mechanical systems project
Referente - Representative: Marco Zenucchi



SE12042

Cliente - Customer: JACOBS ITALIA S.p.A.
Progetto - Project: EDIF. C SALA MULTIPURPOSE UNICREDIT
Building C room «Multipurpose» - Unicredit
Luogo - Place: Porta Nuova Garibaldi - Milano
Cronologia - Chronology: 2012
Superficie - Size: 1.000 m2
Importo lavori - Work Amount: € 400.000,00
Prestazioni - Service: Progetto impianti meccanici
Mechanical systems project
Referente - Representative: Marco Zenucchi

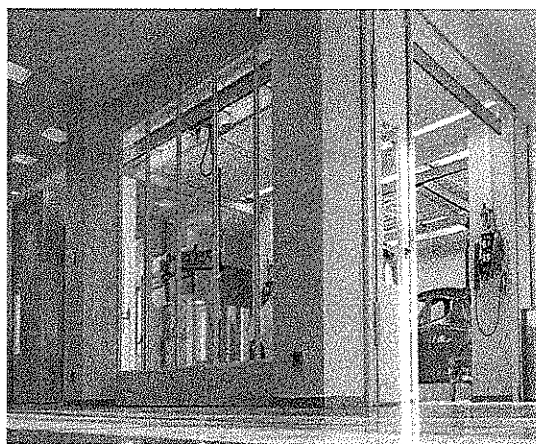

SE10016 - SE11011 - SE11036

Cliente - Customer: BASF S.p.A.
Progetto - Project: LABORATORI RCC E COGNIS EDIF B508
RCC and Cognis laboratories building B508
Luogo - Place: Cesano Maderno (Mi)
Cronologia - Chronology: 2012 - 2013
Superficie - Size: 1.800 m2
Importo lavori - Work Amount: € 680.000,00
Prestazioni - Service: Progetto e DL impianti meccanici
Mechanical systems project and works management
Referente - Representative: Marco Zenucchi

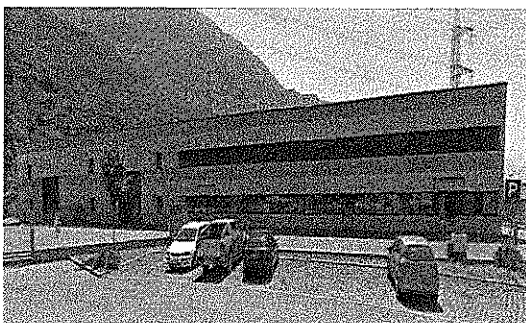

Cliente - Customer: BREMBO S.p.A. - LA.CAM S.r.l.
Progetto - Project: AMPLIAMENTO EDIFICIO INDUSTRIALE
Extension industrial building
Luogo - Place: Sellero (Bs)
Cronologia - Chronology: 2012 - 2013
Superficie - Size: 8.650 m2
Importo lavori - Work Amount: € 900.000,00
Prestazioni - Service: Progetto e DL impianti meccanici/elettrici
MEP Project and works management
Referente - Representative: Marco Zenucchi

FZ12014



SE13002

Cliente - Customer: TERMIGAS S.p.A.
Progetto - Project: NUOVO IKEA STORE
New Ikea Store
Luogo - Place: Navicelli - Pisa
Cronologia - Chronology: 2013
Superficie - Size: 80.000 m2
Importo lavori - Work Amount: € 8.500.000,00
Prestazioni - Service: Progetto impianti meccanici
Mechanical systems project
Referente - Representative: Marco Zenucchi



FZ12039

Cliente - Customer: ATALANTA S.p.A.
Progetto - Project: RISTR. CENTRO SPORTIVO «BORTOLOTTI»
Renovation «Bortolotti» sports center
Luogo - Place: Zingonia (Bg)
Cronologia - Chronology: 2012 - 2013
Superficie - Size: 2.000 m2
Importo lavori - Work Amount: € 1.100.000,00
Prestazioni - Service: Progetto e DL impianti meccanici/elettrici
MEP Project and works management
Referente - Representative: Marco Zenucchi

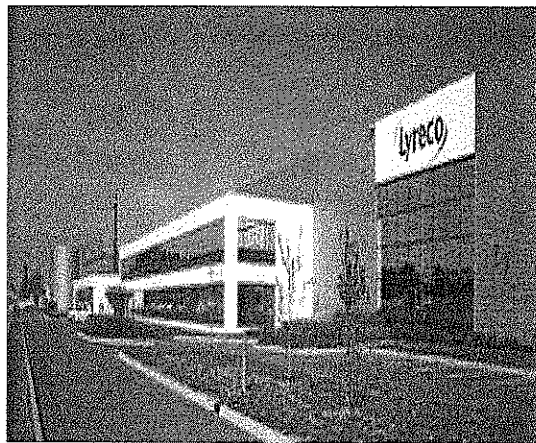

FZ11056

Cliente - Customer: EDILCASA S.r.l.
Progetto - Project: SEDE LYRECO ITALIA
Headquarter Lyreco Italia
Luogo - Place: Cambiagio (Mi)
Cronologia - Chronology: 2012 - 2013
Superficie - Size: 4.000 m2
Importo lavori - Work Amount: € 1.100.000,00
Prestazioni - Service: Progetto impianti meccanici/elettrici
MEP Project
Referente - Representative: Marco Zenucchi



FZ11029

Cliente - Customer: IMMOBILIARE MINIFABER S.r.l.
Progetto - Project: AMPLIAMENTO EDIFICIO INDUSTRIALE
Extension industrial building
Luogo - Place: Seriate (Bg)
Cronologia - Chronology: 2012 - 2013
Superficie - Size: 2.500 m2
Importo lavori - Work Amount: € 752.000,00
Prestazioni - Service: Progetto impianti meccanici/elettrici
MEP Project
Referente - Representative: Roberto Faletti

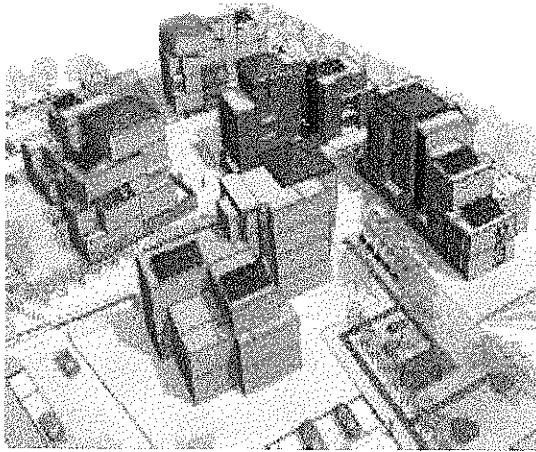

Cliente - Customer: COOPERATIVE INZAGO
Progetto - Project: COMPLESSO RESIDENZIALE «ECOCITY»
 «Ecocity» Residential complex
Luogo - Place: Inzago (Mi)
Cronologia - Chronology: 2011 - 2013
Superficie - Size: 125 appartamenti
Importo lavori - Work Amount: € 2.000.000,00
Prestazioni - Service: Progetto e DL impianti meccanici/elettrici
 MEP Project and works management
Referente - Representative: Marco Zenucchi

FZ11002

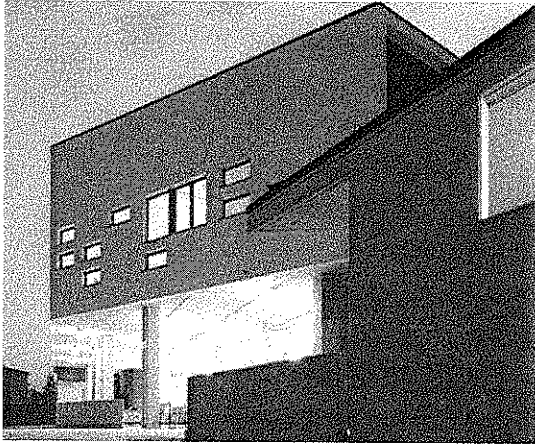

Cliente - Customer: SCUOLA EDILE BERGAMASCA S.r.l.
Progetto - Project: NUOVO EDIFICIO SCUOLA EDILE
 New construction school
Luogo - Place: Seriate (Bg)
Cronologia - Chronology: 2011 - 2013
Superficie - Size: 1.500 m2
Importo lavori - Work Amount: € 350.000,00
Prestazioni - Service: Progetto e DL impianti meccanici/elettrici
 MEP Project and works management
Referente - Representative: Marco Zenucchi

FZ09089

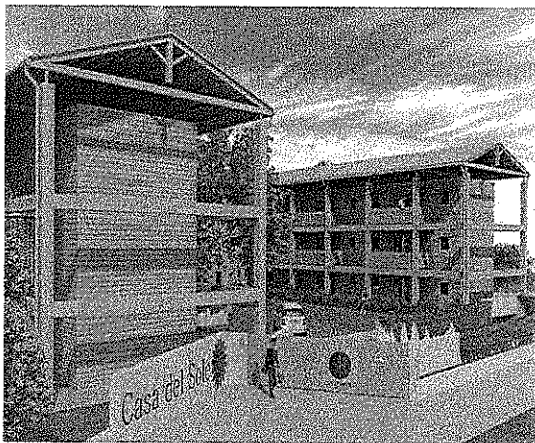

Cliente - Customer: ASSOCIAZIONE PAOLO BELLI ONLUS
Progetto - Project: NUOVA «CASA DEL SOLE» - BERGAMO
 New «Casa del Sole» - Bergamo
Luogo - Place: Bergamo
Cronologia - Chronology: 2011 - 2013
Superficie - Size: 2.500 m2
Importo lavori - Work Amount: € 570.000,00
Prestazioni - Service: Progetto e DL impianti meccanici
 Mechanical systems project and works management
Referente - Representative: Marco Zenucchi

FZ11030



Cliente - Customer: VALLE D'ASTINO S.r.l.
Progetto - Project: RESTAURO MONASTERO DI ASTINO
 Restoration Astino Monastery - Bergamo
Luogo - Place: Bergamo
Cronologia - Chronology: 2011 - 2013
Superficie - Size: 600 m2
Importo lavori - Work Amount: € 157.000,00
Prestazioni - Service: Progetto e DL impianti meccanici/elettrici
 MEP project and works management
Referente - Representative: Roberto Faletti

SE11003



FZ11043



Cliente - Customer: SILE COSTRUZIONI S.r.l.
Progetto - Project: REALIZZAZIONE QUARTIERE ALER
Realization residential district Aler
Luogo - Place: Garbagnate Milanese (Mi)
Cronologia - Chronology: 2011 - 2013
Superficie - Size: 150 appartamenti e 5.000 m2 autorimessa
Importo lavori - Work Amount: € 2.500.000,00
Prestazioni - Service: Progetto DL impianti meccanici
Mechanical systems project and works management
Referente - Representative: Marco Zenucchi



SE08015

Cliente - Customer: NICRO S.p.A.
Progetto - Project: EDIFICIO INDUSTRIALE E UFFICI
Industrial building and offices
Luogo - Place: Vailate (Cr)
Cronologia - Chronology: 2008 - 2013
Superficie - Size: 6.100 m2
Importo lavori - Work Amount: € 300.000,00
Prestazioni - Service: Progetto impianti meccanici
Mechanical systems project
Referente - Representative: Marco Zenucchi

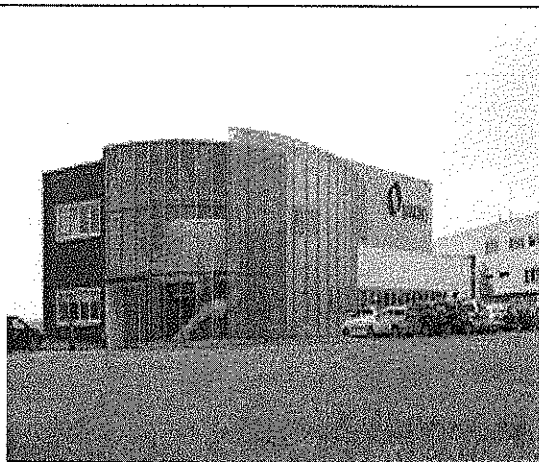

SE10016

Cliente - Customer: EDILCASA S.r.l.
Progetto - Project: SEDE MAKINO ITALIA
Headquarter Makino Italia
Luogo - Place: Cambiagio (Mi)
Cronologia - Chronology: 2010 - 2011
Superficie - Size: 1.600 m2
Importo lavori - Work Amount: € 650.000,00
Prestazioni - Service: Progetto impianti meccanici/elettrici
MEP Project
Referente - Representative: Marco Zenucchi



FZ14020

Cliente - Customer: ABB S.p.A.
Progetto - Project: RISTRUTT. IMPIANTO FAN-COIL UFFICI
Renovation new fan-coil system offices
Luogo - Place: Vittuone (Mi)
Cronologia - Chronology: 2014
Superficie - Size: 1.600 m2
Importo lavori - Work Amount: € 78.000,00
Prestazioni - Service: Progetto e DL impianti meccanici
Mechanical systems project and works management
Referente - Representative: Roberto Faletti

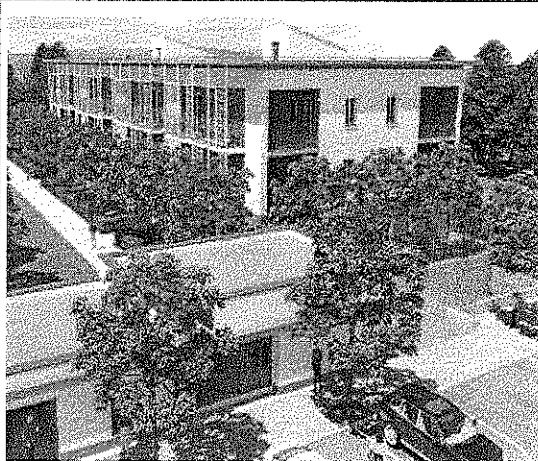

FZ09033

Cliente - Customer: FERRI NARDI COSTRUZIONI S.r.l.
Progetto - Project: SOCIAL HOUSING «BOLLONE»
«Bollone» Social housing
Luogo - Place: Treviglio (Bg)
Cronologia - Chronology: 2009 - 2012
Superficie - Size: 35 appartamenti
Importo lavori - Work Amount: € 450.000,00
Prestazioni - Service: Progetto impianti meccanici/elettrici
MEP Project
Referente - Representative: Marco Zenucchi

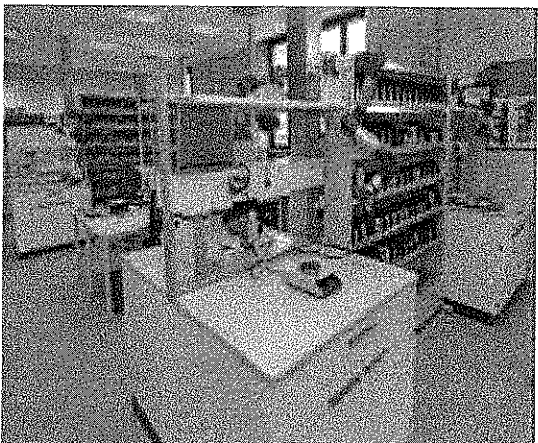

SE10016 - SE11011 - SE11036

Cliente - Customer: BASF S.p.A.
Progetto - Project: LABORATORI E UFFICI EDIFICIO B508
Laboratories and offices building B508
Luogo - Place: Cesano Maderno (Mi)
Cronologia - Chronology: 2010 - 2011
Superficie - Size: 3.400 m2
Importo lavori - Work Amount: € 680.000,00
Prestazioni - Service: Progetto e DL impianti meccanici
Mechanical systems project and works management
Referente - Representative: Marco Zenucchi

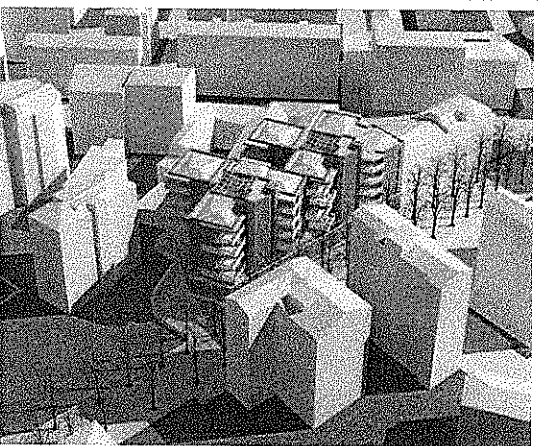

FZ07062

Cliente - Customer: IMMOBILIARE BERGAMO UNO S.r.l.
Progetto - Project: EDIFICIO RESIDENZIALE VIA XXIV MAGGIO
Residential complex via XXIV Maggio
Luogo - Place: Bergamo
Cronologia - Chronology: 2007 - 2013
Superficie - Size: 60 appartamenti e 7.000 m2 di autorimessa
Importo lavori - Work Amount: € 1.200.000,00
Prestazioni - Service: Progetto e DL impianti meccanici/elettrici
MEP Project and works management
Referente - Representative: Marco Zenucchi

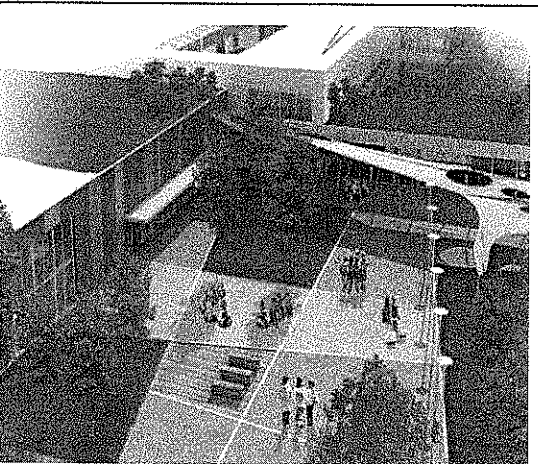

SE07039

Cliente - Customer: COMUNE DI TREVIOLLO
Progetto - Project: NUOVO POLO SCOLASTICO
New school complex
Luogo - Place: Treviolo (Bg)
Cronologia - Chronology: 2007 - 2012
Superficie - Size: 3.000 m2
Importo lavori - Work Amount: € 1.900.000,00
Prestazioni - Service: Progetto impianti meccanici/elettrici
MEP Project
Referente - Representative: Roberto Faletti

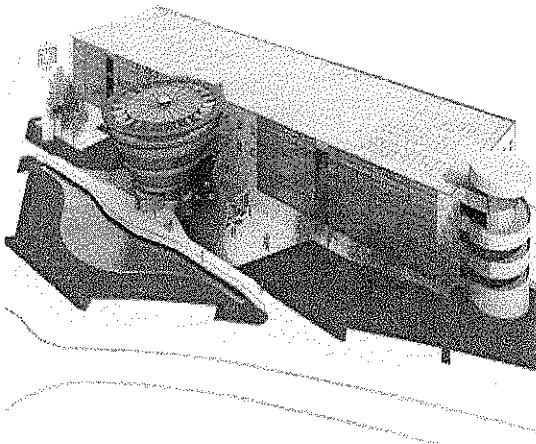

SE10009

Cliente - Customer: FINTECHNO TLC R.E. S.r.l.
Progetto - Project: NUOVA SEDE FIMER S.p.A.
New headquarters Fimer S.p.A.
Luogo - Place: Usmate (Mb)
Cronologia - Chronology: 2010 - 2011
Superficie - Size: 33.000 m2
Importo lavori - Work Amount: € 3.800.000,00
Prestazioni - Service: Progetto e DL impianti meccanici/elettrici
MEP Project and works management
Referente - Representative: Marco Zenucchi

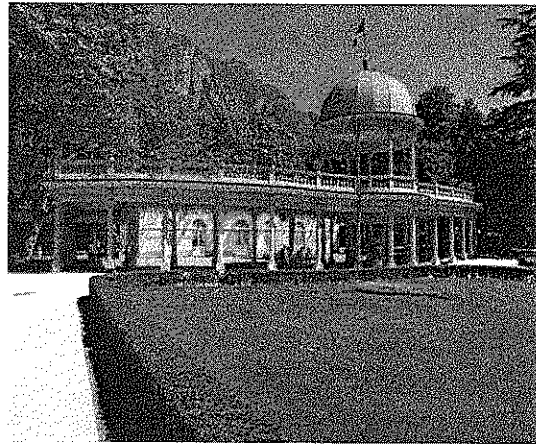

FZ11008

Cliente - Customer: SEMAT S.p.A.
Progetto - Project: RISTRUTTURAZIONE GRAND HOTEL TERME
Renovation Grand Hotel Terme
Luogo - Place: Boario Terme (Bs)
Cronologia - Chronology: 2011 - 2013
Superficie - Size: 6.500 m2
Importo lavori - Work Amount: € 2.800.000,00
Prestazioni - Service: Progetto e DL impianti meccanici/elettrici
MEP Project and works management
Referente - Representative: Marco Zenucchi



SE10027

Cliente - Customer: COMMERCIALE SALERNO S.c.a.r.l.
Progetto - Project: CENTRO COMMERCIALE «LE COTONIERE»
«Le Cottoniere» Shopping center
Luogo - Place: Salerno
Cronologia - Chronology: 2010 - 2012
Superficie - Size: 110.000 m2
Importo lavori - Work Amount: € 7.000.000,00
Prestazioni - Service: Progetto impianti meccanici/elettrici
Mechanical /electrical systems project
Referente - Representative: Marco Zenucchi

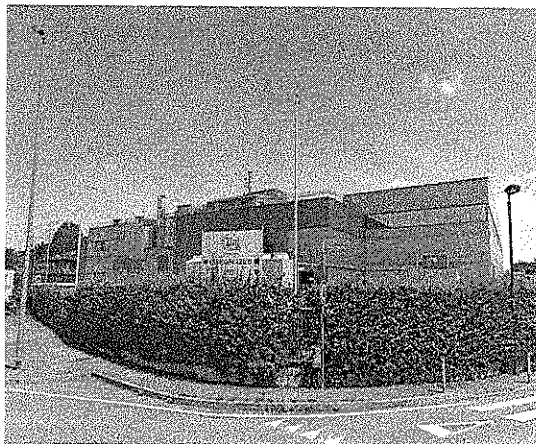

SE11002

Cliente - Customer: AMBIENTE E NUTRIZIONE S.r.l.
Progetto - Project: ZINI PRODOTTI ALIMENTARI
Zini Food products
Luogo - Place: Cesano Boscone (Mi)
Cronologia - Chronology: 2011 - 2012
Superficie - Size: 5.400 m2
Importo lavori - Work Amount: € 1.100.000,00
Prestazioni - Service: Progetto e DL impianti meccanici/elettrici
MEP Project and works management
Referente - Representative: Marco Zenucchi



FZ10039



Cliente – Customer: BREMBO S.p.A.
Progetto - Project: FONDERIA DI GHISA
Cast iron foundry
Luogo – Place: Mapello (Bg)
Cronologia - Chronology: 2010 - 2011
Superficie - Size: 7.500 m2
Importo lavori – Work Amount: € 900.000,00
Prestazioni - Service: Progetto e DL impianti meccanici
Mechanical systems project and works management
Referente - Representative: Marco Zenucchi

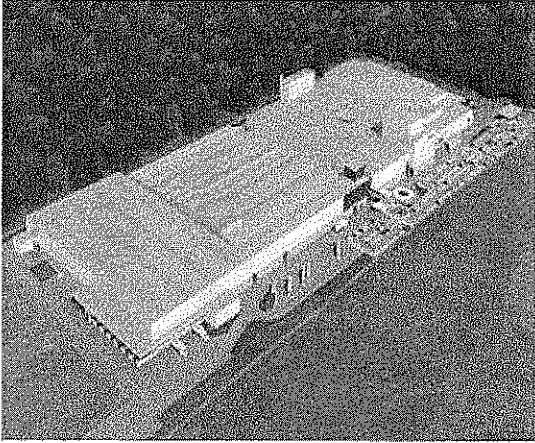

FZ0804-FZ10024-FZ10040-FZ11041



Cliente – Customer: BREMBO S.p.A.
Progetto - Project: LAVORAZIONE DISCHI
Disc machining
Luogo – Place: Dabrowa Gornicza – Polonia / Poland
Cronologia - Chronology: 2010 - 2011
Superficie - Size: 26.000 m2
Importo lavori – Work Amount: € 4.800.000,00
Prestazioni - Service: Progetto impianti meccanici
Mechanical systems project
Referente - Representative: Marco Zenucchi



FZ10055

Cliente – Customer: BREMBO S.p.A.
Progetto - Project: FONDERIA DI GHISA E LAVORAZIONI
Cast iron foundry and machining
Luogo – Place: Nanchino – Cina / Najing – China
Cronologia - Chronology: 2010 - 2011
Superficie - Size: 36.600 m2
Importo lavori – Work Amount: € 3.000.000,00
Prestazioni - Service: Progetto impianti meccanici
Mechanical systems project
Referente - Representative: Marco Zenucchi



SE11008

Cliente – Customer: ISTITUTO PAVONIANO ARTIGIANELLI
Progetto - Project: NUOVA LIBRERIA ANCORA STORE
New Ancora Store library
Luogo – Place: Via Crespi in Milano
Cronologia - Chronology: 2011
Superficie - Size: 600 m2
Importo lavori – Work Amount: € 200.000,00
Prestazioni - Service: Progetto e DL impianti meccanici/elettrici
MEP Project and works management
Referente - Representative: Marco Zenucchi

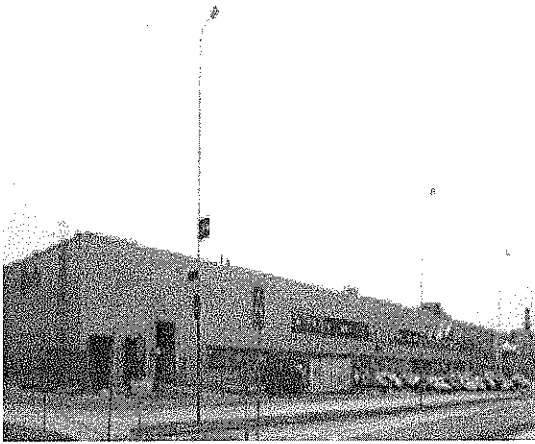

FZ10046



Cliente - Customer: BREMBO S.p.A.
Progetto - Project: FONDERIA ALLUMINIO E LAVORAZIONI
Aluminum foundry and machining
Luogo - Place: Ostrava - Rep. Ceca / Ostrava - Czech Rep.
Cronologia - Chronology: 2010
Superficie - Size: 20.000 m2
Importo lavori - Work Amount: € 1.700.000,00
Prestazioni - Service: Progetto impianti meccanici
Mechanical systems project
Referente - Representative: Marco Zenucchi



FZ10024 - FZ10040



Cliente - Customer: BREMBO S.p.A.
Progetto - Project: AMPLIAMENTO FONDERIA DI GHISA
Extension cast iron foundry
Luogo - Place: Dabrowa Gornicza - Polonia / Poland
Cronologia - Chronology: 2010
Superficie - Size: 18.000 m2
Importo lavori - Work Amount: € 6.000.000,00
Prestazioni - Service: Progetto impianti meccanici
Mechanical systems project
Referente - Representative: Marco Zenucchi

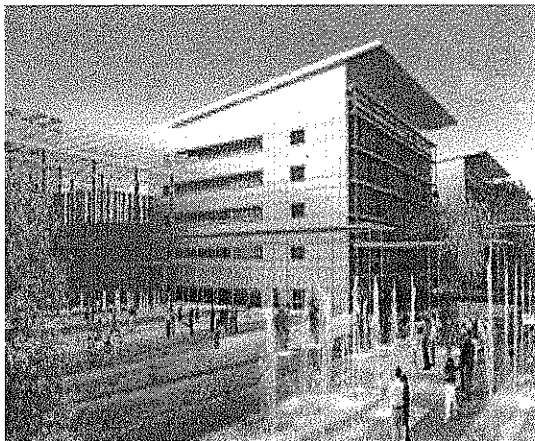

FZ09042

Cliente - Customer: DEC S.p.A.
Progetto - Project: POLO TECNOLOGICO NUOVO OSPEDALE
Technological site new hospital
Luogo - Place: Bergamo
Cronologia - Chronology: 2009 - 2010
Superficie - Size: 20 MW pot. frigo - 30 MW pot. termica
Importo lavori - Work Amount: € 5.800.000,00
Prestazioni - Service: Progetto impianti meccanici/elettrici
Mechanical and electrical systems project
Referente - Representative: Marco Zenucchi



SE05027

Cliente - Customer: ITALCEMENTI S.p.A.
Progetto - Project: NUOVO CENTRO RICERCA E SVILUPPO
New research and development center
Luogo - Place: Via Stezzano - Bergamo
Cronologia - Chronology: 2005 - 2010
Superficie - Size: 17.500 m2
Importo lavori - Work Amount: € 12.100.000,00
Prestazioni - Service: Progetto e DL impianti meccanici/elettrici
MEP Project and works management
Referente - Representative: Roberto Faletti

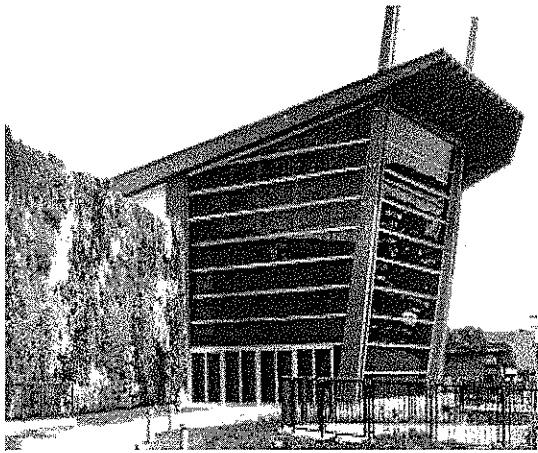

SE08030

Cliente - Customer: CDS COSTRUZIONI S.p.A.
Progetto - Project: AMPL.-RIST. CENTRO COMM.«FIORDALISO»
Extension and restoration «Fiordaliso» shop. center
Luogo - Place: Rozzano (Mi)
Cronologia - Chronology: 2008 - 2010
Superficie - Size: 98.000 m2
Importo lavori - Work Amount: € 7.400.000,00
Prestazioni - Service: Progetto e DL impianti meccanici/elettrici
MEP Project and works management
Referente - Representative: Marco Zenucchi



SE08043

Cliente - Customer: C.D.S. COSTRUZIONI S.p.A.
Progetto - Project: NUOVO IKEA STORE
New Ikea store
Luogo - Place: Baronissi (Sa)
Cronologia - Chronology: 2008 - 2009
Superficie - Size: 41.000 m2
Importo lavori - Work Amount: € 6.450.000,00
Prestazioni - Service: DL impianti meccanici/elettrici
MEP works management
Referente - Representative: Marco Zenucchi

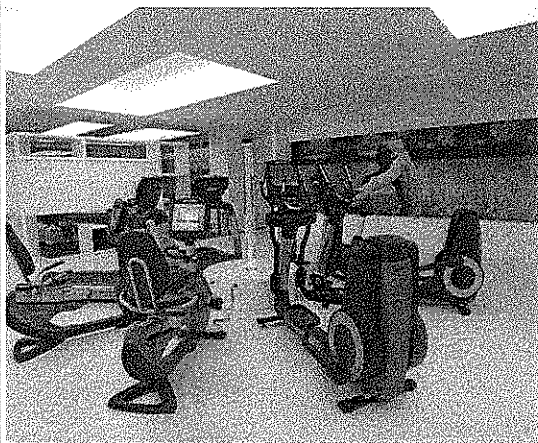

FZ08057

Cliente - Customer: TREND S.r.l.
Progetto - Project: CENTRO FITNESS AREA DONNA - BG
Gym «Area Donna» - Bergamo
Luogo - Place: Bergamo
Cronologia - Chronology: 2008 - 2009
Superficie - Size: 1.500 m2
Importo lavori - Work Amount: € 250.000,00
Prestazioni - Service: Progetto e DL impianti meccanici
Mechanical systems project and works management
Referente - Representative: Marco Zenucchi

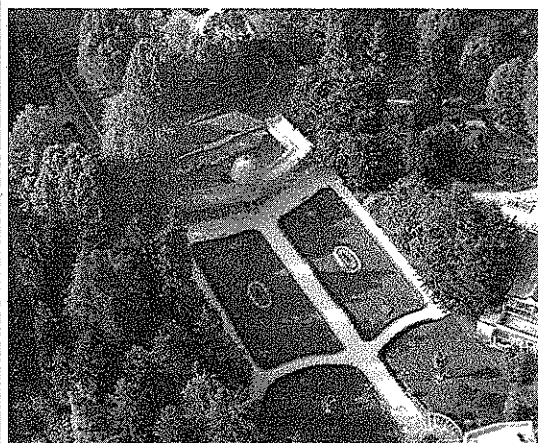

FZ08067

Cliente - Customer: SEMAT S.p.A.
Progetto - Project: NUOVO CENTRO BENESSERE TERME BOARIO
New health centre spa
Luogo - Place: Boario (Bs)
Cronologia - Chronology: 2007-2008
Superficie - Size: 800 m2
Importo lavori - Work Amount: € 400.000,00
Prestazioni - Service: Progetto e DL impianti meccanici/elettrici
MEP Project and works management
Referente - Representative: Marco Zenucchi

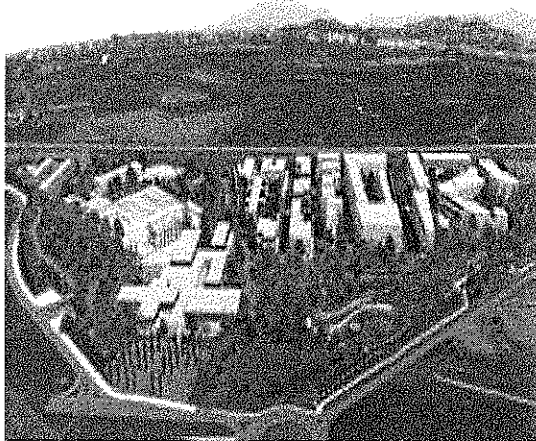

Cliente - Customer: RIVER S.p.A.
Progetto - Project: PROG GEOTERMICO 3 EDIFICI KMROSSO
Geothermic systems project 3 buildings KmRosso
Luogo - Place: Stezzano (Bg)
Cronologia - Chronology: 2007 - 2008
Superficie - Size: 19.000 m2
Importo lavori - Work Amount: € 800.000,00
Prestazioni - Service: Progetto e DL impianto geotermico
Geothermic system project and works management
Referente - Representative: Marco Zenucchi

SE09008



Cliente - Customer: FIN-TUR S.r.l.
Progetto - Project: HOTEL MONZA BRIANZA PALACE
Hotel Monza Brianza Palace
Luogo - Place: Cinisello Balsamo (Mi)
Cronologia - Chronology: 2007 - 2009
Superficie - Size: 8.400 m2 - 110 camere
Importo lavori - Work Amount: € 2.450.000,00
Prestazioni - Service: Progetto e DL impianti meccanici/elettrici
MEP Project and works management
Referente - Representative: Marco Zenucchi

FZ07104

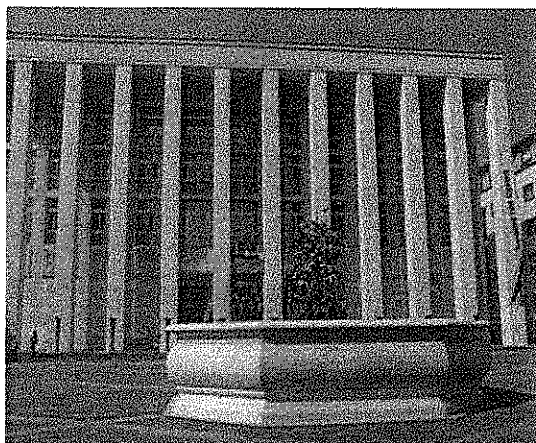

Cliente - Customer: COMUNE DI BERGAMO
Progetto - Project: ADEGUAMENTO AUDITORIUM
Adjustment auditorium
Luogo - Place: Bergamo
Cronologia - Chronology: 2005 - 2009
Superficie - Size: 900 m2
Importo lavori - Work Amount: € 234.000,00
Prestazioni - Service: Progetto e DL impianti meccanici/elettrici
MEP Project and works management
Referente - Representative: Roberto Faletti

FZ05059



Cliente - Customer: S.A.C.B.O. S.p.A.
Progetto - Project: AMPL. AEROPORTO ORIO AL SERIO
Extension Orio al Serio Airport
Luogo - Place: Orio al Serio (Bg)
Cronologia - Chronology: 1997 - 2008
Superficie - Size: 11.000 m2
Importo lavori - Work Amount: € 793.000,00
Prestazioni - Service: Progetto impianti meccanici/elettrici
MEP Project
Referente - Representative: Roberto Faletti

SE06015

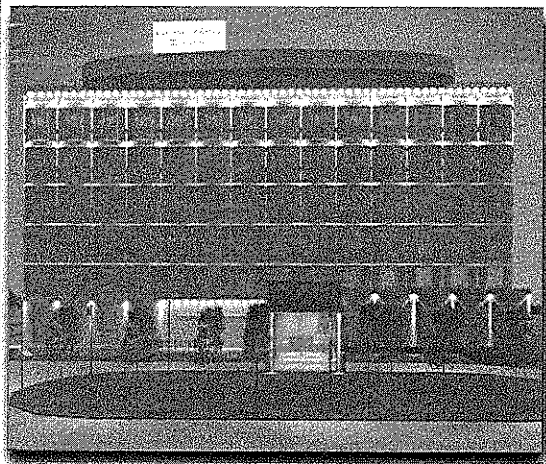

SE03007

Cliente - Customer: CLARISSE S.r.l.
Progetto - Project: RISTRUTTURAZIONE GRAND HOTEL
Renovation Grand Hotel
Luogo - Place: Zingonia (Bg)
Cronologia - Chronology: 2003 - 2008
Superficie - Size: 11.900 m2 - 120 camere
Importo lavori - Work Amount: € 2.100.000,00
Prestazioni - Service: Progetto impianti meccanici/elettrici
MEP Project
Referente - Representative: Roberto Faletti



FZ08003

Cliente - Customer: COMUNE DI BERGAMO
Progetto - Project: PALAZZO PODESTA' E DELLA RAGIONE
«Podestà and Ragione» Palace
Luogo - Place: Bergamo
Cronologia - Chronology: 2000 - 2008
Superficie - Size: 1.500 m2
Importo lavori - Work Amount: € 350.000,00
Prestazioni - Service: Progetto e DL impianti meccanici
Mechanical systems project and works management
Referente - Representative: Marco Zenucchi

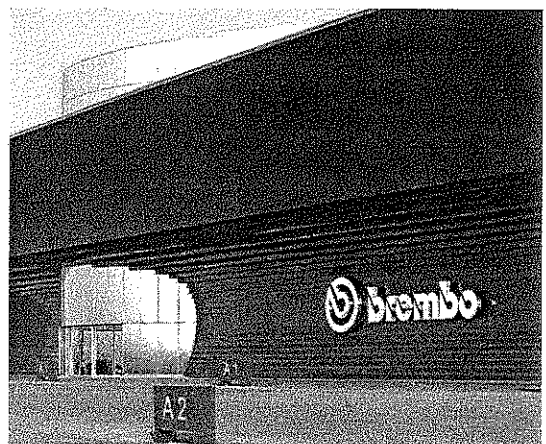

FZ07109

 **brembo**

Cliente - Customer: BREMBO S.p.A.
Progetto - Project: AMPLIAMENTO EDIFICIO INDUSTRIALE
Extension industrial site
Luogo - Place: Stezzano (Bg)
Cronologia - Chronology: 2007
Superficie - Size: 6.700 m2
Importo lavori - Work Amount: € 1.800.000,00
Prestazioni - Service: Progetto e DL impianti meccanici
Mechanical systems project and works management
Referente - Representative: Marco Zenucchi

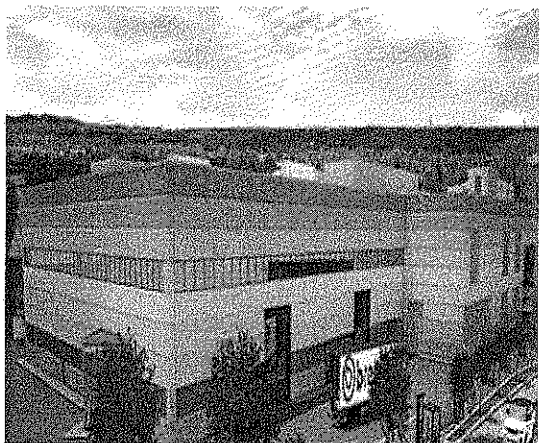

FZ07005 - FZ07035

 **brembo**

Cliente - Customer: BREMBO S.p.A.
Progetto - Project: EDIFICIO «F» DEPOSITO ED UFFICI
Bulding «F» warehouse and offices
Luogo - Place: Curno (Bg)
Cronologia - Chronology: 2007
Superficie - Size: 5.200 m2
Importo lavori - Work Amount: € 650.000,00
Prestazioni - Service: Progetto e DL impianti meccanici
Mechanical systems project and works management
Referente - Representative: Marco Zenucchi



brembo

Cliente - Customer: BREMBO S.p.A.
Progetto - Project: NUOVO REPARTO ANODIZZAZIONE
New anodizing department
Luogo - Place: Czesochowa - Polonia / Poland
Cronologia - Chronology: 2006
Superficie - Size: 2.400 m²
Importo lavori - Work Amount: € 700.000,00
Prestazioni - Service: Progetto impianti meccanici
Mechanical systems project
Referente - Representative: Marco Zenucchi



Cliente - Customer: VIBLOS S.p.A.
Progetto - Project: NUOVO PARCO COMMERCIALE
New shopping center
Luogo - Place: Grumello del Monte (Bg)
Cronologia - Chronology: 2005 - 2007
Superficie - Size: 20.000 m²
Importo lavori - Work Amount: € 1.076.000,00
Prestazioni - Service: Progetto e DL impianti meccanici/elettrici
MEP Project and works management
Referente - Representative: Marco Zenucchi

FZ03071



Cliente - Customer: S.T.G. S.r.l.
Progetto - Project: SUPERMERCATO FAMILA
Supermarket Famila
Luogo - Place: Ciserano (Bg)
Cronologia - Chronology: 2007 - 2008
Superficie - Size: 4.000 m²
Importo lavori - Work Amount: € 1.530.000,00
Prestazioni - Service: Progetto e DL impianti meccanici/elettrici
MEP Project and works management
Referente - Representative: Marco Zenucchi

SE07004

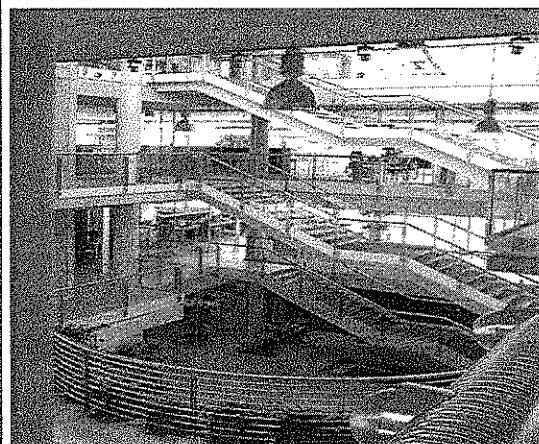

Cliente - Customer: PROJECT INFORMATICA S.r.l.
Progetto - Project: PALAZZO UFFICI INFORMATICA
Offices building information technology
Luogo - Place: Stezzano (Bg)
Cronologia - Chronology: 2004 - 2007
Superficie - Size: 5.600 m²
Importo lavori - Work Amount: € 530.000,00
Prestazioni - Service: Progetto impianti meccanici
Mechanical systems project
Referente - Representative: Marco Zenucchi

SE03044

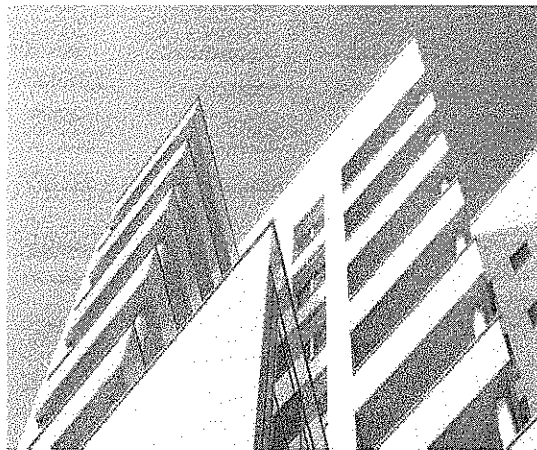

FZ01071

Cliente - Customer: IMPRESA PIZZAROTTI S.p.A.
Progetto - Project: UFFICI E RESIDENZIALE TORRE DEL SEPRIO
Offices and residential Torre del Seprio
Luogo - Place: Gallarate (Va)
Cronologia - Chronology: 2001 - 2007
Superficie - Size: 14.800 m2
Importo lavori - Work Amount: € 3.231.000,00
Prestazioni - Service: Progetto impianti meccanici/elettrici
MEP Project
Referente - Representative: Marco Zenucchi



FZ04018

Cliente - Customer: LILIUM S.r.l.
Progetto - Project: EDIFICI RESIDENZIALI E COMMERCIALI
Commercial and residential buildings
Luogo - Place: Seriate (Bg)
Cronologia - Chronology: 2005 - 2006
Superficie - Size: 25.000 m2 - 120 appartamenti
Importo lavori - Work Amount: € 2.020.000,00
Prestazioni - Service: Progetto e DL impianti meccanici/elettrici
MEP Project and works management
Referente - Representative: Marco Zenucchi



FZ04047

Cliente - Customer: SANNIO DUE S.r.l.
Progetto - Project: SEDE UNI
UNI Headquarters
Luogo - Place: Milano
Cronologia - Chronology: 2004 - 2006
Superficie - Size: 5.700 m2
Importo lavori - Work Amount: € 1.050.000,00
Prestazioni - Service: Progetto e DL impianti meccanici
Mechanical systems project and works management
Referente - Representative: Marco Zenucchi



FZ03038

Cliente - Customer: COMUNE DI LALLIO
Progetto - Project: NUOVO POLO SCOLASTICO
New headquarters
Luogo - Place: Lallio (Bg)
Cronologia - Chronology: 2003 - 2006
Superficie - Size: 3.000 m2
Importo lavori - Work Amount: € 516.000,00
Prestazioni - Service: Progetto e DL impianti meccanici/elettrici
MEP Project and works management
Referente - Representative: Roberto Faletti



Cliente – Customer: SICE S.r.l.
Progetto - Project: QUARTIERE LA PORTA DEL PARCO
La porta del Parco district
Luogo – Place: Bergamo
Cronologia - Chronology: 1999 - 2006
Superficie - Size: 150.000 m2
Importo lavori – Work Amount: € 5.500.000,00
Prestazioni - Service: Progetto impianti meccanici/elettrici
MEP Project
Referente - Representative: Roberto Faletti

FZ00126 – FZ03047 – FZ05048

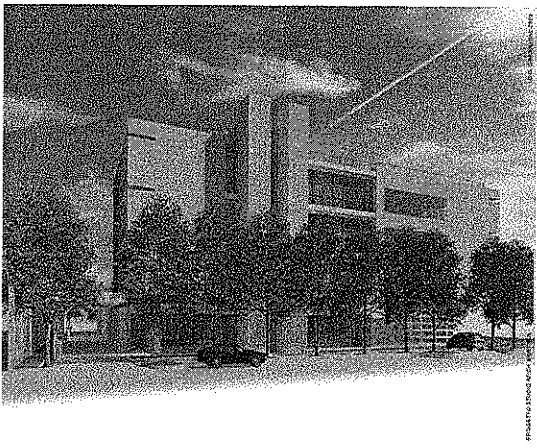

Cliente – Customer: FIP S.r.l.
Progetto - Project: UFFICI E SEDE ARCHIVIO DI STATO
Offices and headquartes governement archive
Luogo – Place: Bergamo
Cronologia - Chronology: 2002 - 2005
Superficie - Size: 12.000 m2
Importo lavori – Work Amount: € 1.092.000,00
Prestazioni - Service: Progetto e DL impianti meccanici/elettrici
MEP Project and works management
Referente - Representative: Marco Zenucchi

FZ02050

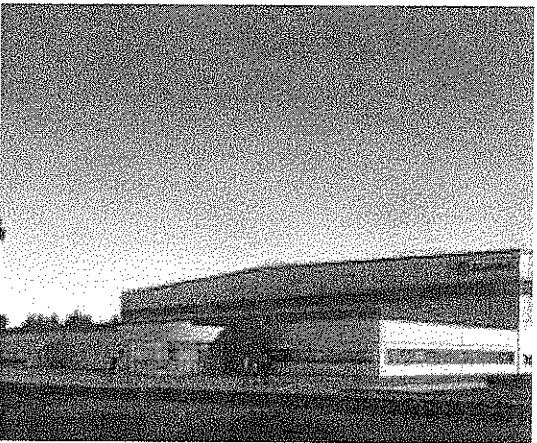

Cliente – Customer: BREMBO S.p.A.
Progetto - Project: NUOVO EDIFICIO LAVORAZIONE DISCHI
New industrial building Discs machining
Luogo – Place: Pechino – Cina / Beijing - China
Cronologia - Chronology: 2005
Superficie - Size: 8.300 m2
Importo lavori – Work Amount: € 900.000,00
Prestazioni - Service: Progetto impianti meccanici
Mechanical systems project
Referente - Representative: Marco Zenucchi

FZ05042

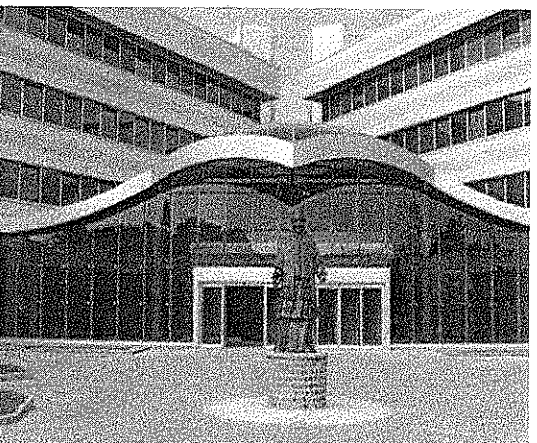

Cliente – Customer: LEONARDO S.p.A.
Progetto - Project: R.S.A. IPPOCRATE
Nursing home Ippocrate
Luogo – Place: Milano
Cronologia - Chronology: 2002 - 2007
Superficie - Size: 20.000 m2
Importo lavori – Work Amount: € 4.800.000,00
Prestazioni - Service: Progetto e DL impianti meccanici/elettrici
MEP Project and works management
Referente - Representative: Roberto Faletti

SE01039 – SE05003

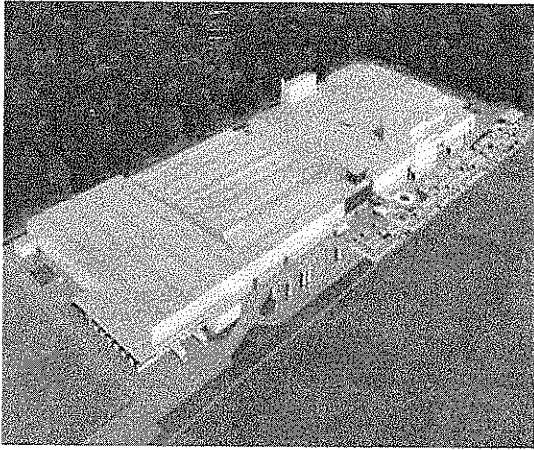

Cliente - Customer: BREMBO S.p.A.
Progetto - Project: NUOVO EDIFICIO LAVORAZIONE DISCHI
New industrial building Discs machining
Luogo - Place: Dabrowa Gornicza - Polonia / Poland
Cronologia - Chronology: 2002 - 2005
Superficie - Size: 20.700 m²
Importo lavori - Work Amount: € 1.800.000,00
Prestazioni - Service: Progetto impianti meccanici
Mechanical systems project
Referente - Representative: Marco Zenucchi

FZ02046-FZ04080-FZ05008

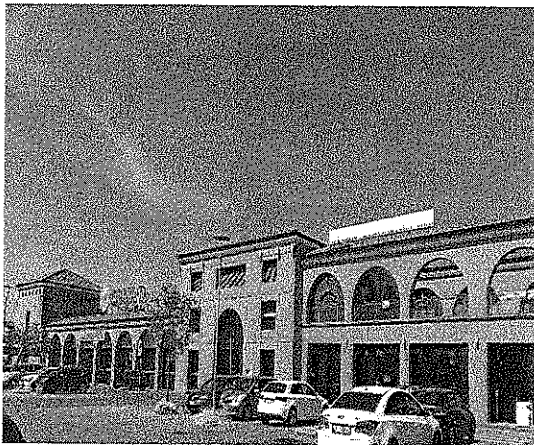

Cliente - Customer: PRODOMO S.r.l.
Progetto - Project: CENTRO COMMERCIALE
Shopping Center
Luogo - Place: Verolanuova (Bs)
Cronologia - Chronology: 2002 - 2004
Superficie - Size: 7.000 m²
Importo lavori - Work Amount: € 770.000,00
Prestazioni - Service: Progetto e DL impianti meccanici/elettrici
MEP Project and works management
Referente - Representative: Marco Zenucchi

FZ02035

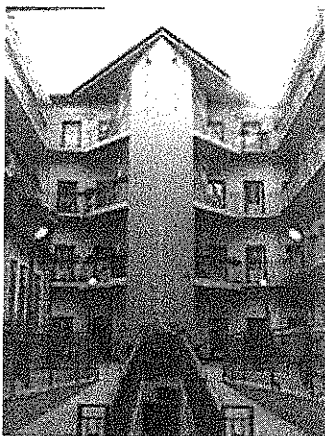

Cliente - Customer: GIANVITO PUTIGNANO S.p.A.
Progetto - Project: R.S.A., RESIDENZA STUDENTI E ALLOGGI
Nursing home, residence for students and flats
Luogo - Place: Via Barrili - Neera - Milano
Cronologia - Chronology: 2001 - 2004
Superficie - Size: 8.400 m²
Importo lavori - Work Amount: € 2.200.000,00
Prestazioni - Service: Progetto e DL impianti meccanici/elettrici
MEP Project and works management
Referente - Representative: Marco Zenucchi

FZ00111



Cliente - Customer: BREMBO S.p.A.
Progetto - Project: NUOVO EDIFICIO LAVORAZIONE DISCHI
New industrial building Discs machining
Luogo - Place: Mapello (Bg)
Cronologia - Chronology: 2004
Superficie - Size: 24.000 m²
Importo lavori - Work Amount: € 1.860.000,00
Prestazioni - Service: Progetto e DL impianti meccanici
Mechanical systems project and works management
Referente - Representative: Marco Zenucchi

FZ04041



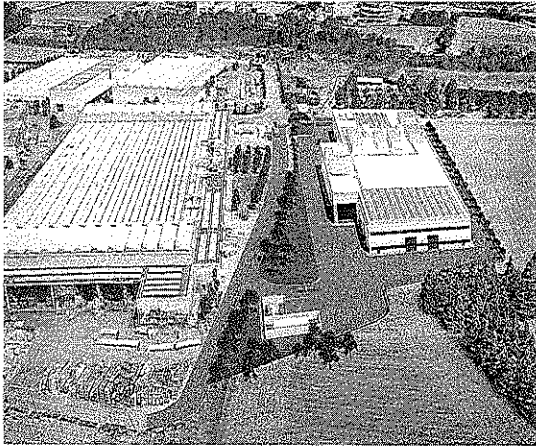

FZ03019-FZ03065-FZ03068-FZ04038



Cliente - Customer: BREMBO S.p.A.
Progetto - Project: LAVORAZIONE DISCHI NUOVO EDIFICIO
New industrial building Discs machining
Luogo - Place: Curno (Bg)
Cronologia - Chronology: 2003
Superficie - Size: 16.500 m2
Importo lavori - Work Amount: € 1.644.000,00
Prestazioni - Service: Progetto impianti meccanici
Mechanical systems project
Referente - Representative: Marco Zenucchi

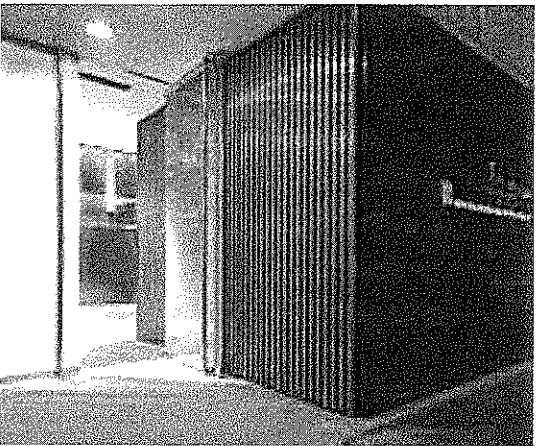

FZ01044 - 4098

Cliente - Customer: UNIONE INDUSTRIALI DI BERGAMO
Progetto - Project: NUOVO CENTRO CONGRESSI
New conference center
Luogo - Place: Bergamo
Cronologia - Chronology: 2002 - 2003
Superficie - Size: 900 m2
Importo lavori - Work Amount: € 400.00,00
Prestazioni - Service: Progetto impianti meccanici/elettrici
MEP Project
Referente - Representative: Roberto Faletti - Marco Zenucchi



SE01004

Cliente - Customer: BERGAMO FIERA NUOVA S.p.A.
Progetto - Project: NUOVO POLO FIERISTICO
New exhibition center
Luogo - Place: Bergamo
Cronologia - Chronology: 2001 - 2003
Superficie - Size: 115.100 m2
Importo lavori - Work Amount: € 6.400.000,00
Prestazioni - Service: Progetto e DL impianti meccanici/elettrici
MEP Project and works management
Referente - Representative: Roberto Faletti



8798

Cliente - Customer: C.S.Q. S.p.A.
Progetto - Project: CENTRO STAMPA QUOTIDIANI
Print center daily
Luogo - Place: Erbusco (Bs)
Cronologia - Chronology: 1998 - 2000
Superficie - Size: 10.000 m2
Importo lavori - Work Amount: € 2.500.000,00
Prestazioni - Service: Progetto impianti meccanici/elettrici
MEP Project
Referente - Representative: Marco Zenucchi